

**LAPORAN KINERJA 2020**  
**SEMESTER II TRIWULAN III & IV**



**LEMBAGA PENELITIAN DAN PENGABDIAN KEPADA MASYARAKAT (LP2M)**

**UNIVERSITAS ISLAM NEGERI (UIN) RADEN FATAH**

**PALEMBANG**

**2020**

## **BAB I**

### **PENDAHULUAN**

Universitas Islam Negeri (UIN) Raden Fatah Palembang berdiri berdasarkan Keputusan Menteri Agama No 7 1964 tanggal 22 Oktober 1964 dan peresmian pembukaan dilaksanakan pada tanggal 13 November 1964 di gedung DPR Sumatera Selatan. Dalam sejarahnya, Lembaga Penelitian dan Pengabdian kepada Masyarakat (LP2M) awalnya belum ada/terbentuk, yang ada adalah tiga pusat yang terpisah, yaitu Pusat Penelitian (Puslit), Pusat Pengabdian kepada Masyarakat sejak tahun 1995, dan yang lain Pusat Studi Wanita. Pusat Penelitian resmi berdiri sebagai pusat yang bertugas melakukan kegiatan penelitian dan penulisan karya ilmiah di lingkungan IAIN Raden Fatah Palembang.

Sejak diberlakukannya ortaker, pelaksanaan penelitian dan pengabdian selanjutnya berada dibawah pengelolaan Lembaga Penelitian dan Pengabdian kepada Masyarakat (LP2M). Pada lembaga inilah Pusat Penelitian bersama dengan Pusat Pengabdian Masyarakat (P2M) dan Pusat Studi Gender dan Anak (PSGA) melakukan berbagai kegiatan yang berkaitan dengan penelitian dan pengabdian, yang menjadi bagian penting dari Tri Dharma Perguruan Tinggi. Dan, dengan terbitnya Peraturan Menteri Agama Republik Indonesia No. 53 Tahun 2015 tentang Organisasi dan Tata Kerja Universitas Islam Negeri Raden Fatah Palembang (yang mutakhir), maka pada paragraf 3, pasal 71, hal. 78 menjelaskan bahwa **Lembaga Penelitian dan Pengabdian kepada Masyarakat** yang selanjutnya disebut LP2M, mempunyai tugas; melaksanakan, mengkoordinasikan, memantau, dan menilai kegiatan penelitian dan pengabdian kepada masyarakat.

Dalam melaksanakan tugasnya LP2M menyelenggarakan fungsi:

- a. Pelaksanaan penyusunan rencana, evaluasi program dan anggaran, serta pelaporan;
- b. Pelaksanaan penelitian;
- c. Pelaksanaan pengabdian kepada masyarakat;
- d. Pelaksanaan publikasi hasil penelitian dan pengabdian kepada masyarakat;
- e. Pelaksanaan pengembangan pusat kajian; dan
- f. Pelaksanaan administrasi lembaga.

LP2M terdiri atas:

- a. Ketua;
- b. Sekretaris;
- c. Pusat; dan
- d. Subbagian Tata Usaha.

Adapun, Ketua LP2M mempunyai tugas; memimpin dan mengelola kegiatan penelitian dan pengabdian kepada masyarakat.

Dan, Sekretaris mempunyai tugas melaksanakan koordinasi pelayanan administrasi pada LP2M sesuai dengan kebijakan Ketua Lembaga.

Pusat, terdiri dari:

- a. Pusat Penelitian dan Penerbitan;
- b. Pusat Pengabdian kepada Masyarakat; dan
- c. Pusat Studi Gender dan Anak.

- a. Pusat Penelitian dan Penerbitan sebagaimana dimaksud, mempunyai tugas melaksanakan penelitian dan penerbitan.
- b. Pusat Pengabdian kepada Masyarakat mempunyai tugas melaksanakan pengabdian kepada masyarakat.
- c. Pusat Studi Gender dan Anak mempunyai tugas melaksanakan studi gender dan anak.

Tiga Pusat yang ada di LP2M, masing-masing dipimpin oleh seorang Kepala Pusat (Kapus) yang diangkat oleh Rektor dan bertanggung jawab kepada Ketua Lembaga.

Sub bagian Tata Usaha mempunyai tugas melaksanakan layanan administrasi umum, akademik, kemahasiswaan, perencanaan, keuangan, dan pelaporan di LP2M.

Periode kepemimpinan Rektor (2021-2024), terhitung sejak dikeluarkannya SK Rektor UIN Raden Fatah Palembang maka dilantiklah Prof. Dr. Paisol Burlian, M.Hum sebagai Ketua Lembaga Penelitian dan Pengabdian kepada Masyarakat (LP2M); dan Budiman, Ph.D, Psy sebagai kapuslitpen; dan Dr. Rr.Rina Antasari,SH. M.Hum sebagai Kapus Studi Gender dan Anak. dilantik Dolla Sobari, M.Ag, sebagai Kapus Pengabdian kepada Masyarakat. Dr. Mgs. Nazarudin H, M.M sebagai Sekretaris LP2M

Selain tiga pusat di atas, LP2M juga memiliki Tim Kerja yang bertanggung jawab langsung kepada Rektor juga kepada Ketua LP2M dibidang Publikasi Ilmiah yaitu Rumah Jurnal yaitu Prof. Dr. Paisol Burlian, M.Hum sebagai Penanggungjawab; Budiman, Ph.D, Psy sebagai Ketua Rumah Jurnal.

Bahwa **Lembaga Penelitian dan Pengabdian kepada Masyarakat (LP2M)**, kegiatan strategisnya adalah penelitian dan pengabdian kepada masyarakat yang merupakan dua unsur daripada Tri Dharma perguruan tinggi Universitas. Strategis isu yang sedang dihadapi adalah bagaimana mendisain dan mengkolaborasi antara keilmuan yang berbasiskan teori-teori akademik dengan pengabdian yang berbasiskan fenomena realitas masyarakat apa adanya. Begitu juga dengan penelitian bagaimana mendisain serta mengelaborasi riset-riset yang bermutu yang digali dari potensi daerah/wilayah dan bangsa sendiri untuk mampu menuju riset-riset yang dapat dibaca di dunia kelas internasional. Selain itu, juga bagaimana mendisain model pengabdian dan penelitian yang sekaligus mampu dilaksanakan secara bersamaan untuk memperkuat data dan teori-teori unggulan. Beberapa hal dari permasalahan ini sudah mulai diterapkan dan dilaksanakan pada program LP2M.

Mengintegrasikan antara penelitian dan pengabdian sudah dijalankan programnya oleh LP2M. Embrionya sejak 2017 yang lalu, yang kemudian terus mengalami proses penyempurnaan. Namun, tetap masih belum maksimal dari segi pemahaman dosen ataupun mahasiswa pelaku pengabdian dan yang melaksanakan penelitian. Tahun 2018, 2019 sosialisasi dan workshop atau pelatihan kepada para dosen terus dilakukan. Dan, alhamdulillah pemahaman tersebut mulai bertumbuh dan memuncul diantara dosen dan mahasiswa.

Awal 2020 LP2M sudah melaju dengan menyegabungkan antara program pengabdian mahasiswa dengan pengabdian dosen DPL- salah satu bentuk model pengabdian dosen lainnya, disamping pengabdian dosen yang tersendiri. Dan, jurnal-jurnal yang diwajibkan terbit tidak saja hanya dari hasil-hasil penelitian semata, namun jurnal-jurnal hasil pengabdian baik mahasiswa maupun dosen juga diwajibkan terbit.

Selain itu hasil-hasil penelitian dan pengabdian, atau hasil pengabdian berbasis riset, diharapkan juga dapat dimasukkan ke dalam materi pembelajaran mahasiswa,

(RPS). Sebagai penopang, dan penguatan pembahasan terutama dari hasil-hasil penelitian dan pengabdian yang mutakhir.

## **BAB II**

### **PERENCANAAN KINERJA**

Perencanaan kinerja Lembaga Penelitian dan Pengabdian kepada Masyarakat, terutama tahun 2020 yang sedang berjalan ini sebenarnya sudah dirancang dan direncanakan diseprempat akhir tahun 2019 lalu. Dan, rencana kinerja LP2M ini dikembangkan menyesuaikan dengan kebutuhan-kebutuhan dan perkembangan zaman serta tuntutan Tri Dharma Perguruan Tinggi. Sekaligus menggali budaya daerah seperti tradisi Islam Melayu.

Seperti pengabdian mahasiswa tema KKN Berbasis Riset dan Pengembangan Potensi Lokal Berkarakter. Beberapa model KKN yang pernah dijalankan adalah; KKN ala tradisional (tua) KKN Reguler dengan tema dan substansi yang baru, KKN Kebangsaan, KKN Bersama, dan KKN Internasional, KKN Melayu Serumpun. Begitu juga dengan pengabdian dosen dalam bentuk pengabdian yang berbasikan riset, pengabdian yang terintegarsi pelaksanaannya denga KKN mahasiswa. Dan, dengan penelitian terintergrasi dengan pengabdian, pengenalan serta pendalaman teori-teori penelitian untuk pengembangan sumber daya bangsa dan tradisi daerah menjadi lebih berkembang serta terintegrasi.

Selain Pusat Penelitian, Pusat Pengabdian ada lagi satu tupoksi dibawah kinerja LP2M terutama penelitian dan penerbitan yaitu **Rumah Jurnal**. Pada kinerja Rumah Jurnal ini terutama di tahun sedang berjalan ini adalah memandu, mengkoordinir, memantau, memverifikasi, dan membuat standar-standar hasil *outcame* riset berupa artikel untuk dijurnalkan. Kemudian juga, mengikuti perkembangan pola-pola Jurnal *Online* atau OJS (*Online* Jurnal Sistem) di kelas Nasional maupun Internasional. Semua Jurnal yang ada di UIN Raden Fatah sejak tahun 2017 anggarannya sudah terpusat ke LP2M yang diimplementasikan pada kinerja Rumah Jurnal LP2M. Dan, sekarang sudah ada 40 Jurnal di lingkungan UIN Raden Fatah.

**Poin penting perencanaan dan pola kinerja LP2M secara garis besar; LP2M berbasikan akreditasi, LP2M berbasikan ISO, dan LP2M berbasikan IT.** Inilah garis besar pola kinerja LP2M periode 2020-2024, dibawah pimpinan Ketua Lembaga-nya Prof. Dr. Paisol Burlian, M.Hum. Dimana semua program-program penelitian, pengabdian dan gender serta Rumah Jurnal; adalah tiga perempat-nya sudah berbasikan IT.

## **BAB III**

### **AKUNTABILITAS KINERJA**

#### **A. Capaian Kinerja Organisasi**

##### **1. Bidang Penelitian dan Penerbitan**

Tahun ini, untuk yang keempat kalinya LP2M UIN Raden Fatah mendapatkan anggaran penelitian yang memadai dan melibatkan cukup banyak dosen, setidaknya jika dibandingkan dengan tahun sebelumnya 2016 ke bawah. Sehingga dari sisi itu, kita pantas bersyukur. Dan, tata tertib serta juknis penelitian litapdimas pun sudah baik dengan aplikasinya. Begitu juga dengan teknis pengelolaannya, sudah mulai jelas dan berfungsi membaik dengan satu kendali aplikasi dari pusat.

Semua anggaran tersebut diperoleh berbeda-beda di masing-masing Perguruan Tinggi, dengan pembagian yang proporsional dari Diktis kemenag RI. Diantaranya; memperhitungkan dan mempertimbangkan jumlah prodi yang ada di Perguruan Tinggi setempat, dan juga mempertimbangkan jumlah prodi yang sudah dapat nilai A; memperhitungkan dan mempertimbangkan keterserapan anggaran di tahun sebelumnya; memperhitungkan dan mempertimbangkan jumlah jurnal yang sudah terakreditasi, dan jumlah jurnal yang ada di Perguruan Tinggi setempat, karena anggaran jurnal di Perguruan Tinggi, masuk ke dalam anggaran penelitian yang 30% tersebut, dan akun jurnal termasuk pecahan akun penelitian.

Dan, tata kelola kelulusan/ nominee pun sudah diatur ditata sedemikian rupa. Dimana untuk kelulusan proposal TA 2020, maka seleksi proposalnya di pertigaan akhir tahun 2019. Karena itu di awal tahun 2020, para dosen peneliti/pengabdian berbasis penelitian, sudah dapat melakukan kegiatannya.

Tahun 2019, LP2M pusat Penelitian dan Penerbitan menyelenggarakan penerimaan proposal melalui litapdimas sejumlah 229 judul. Dan, jumlah yang terseleksi, 166 proposal. Penetapan dan pelaksanaannya untuk di Tahun Anggaran 2020.

**DAFTAR KELULUSAN PROPOSAL PENELITIAN BOPTN TAHUN ANGGARAN 2020**

No	Klaster	Jumlah
1	Penelitian Pembinaan/Peningkatan Kapasitas	56
2	Penelitian Dasar Pengembangan Program Studi	19
3	Penelitian Dasar Interdisipliner	33
4	Penelitian Pengembangan Pendidikan Tinggi	12
5	Penelitian Terapan Kajian Strategis Nasional	11
6	Penelitian Kolaborasi Antar Perguruan Tinggi	1
7	Penelitian Terapan Pengembangan Nasional	2
8	Penelitian Penulisan dan Penerbitan Buku Berbasis Riset & E-Book	6
9	Penelitian Penulisan dan Penerbitan Buku Ajar	13
10	Penelitian Pengabdian kepada Masyarakat Berbasis Prodi	10
11	Penelitian Pemberdayaan Pendampingan Masyarakat Berbasis Lembaga Keagamaan	3
	<b>Total Proposal</b>	<b>166</b>



**Gambar 3.1 Grafik Penelitian 2020**



*Output* dari penelitian 2020 ini adalah bahwa penelitian menghasilkan „dummy“ buku yang siap cetak dan terbit ISBN. *Outcome* dari hasil penelitian ini terbit di jurnal terakreditasi sesuai dengan klasternya masing-masing, serta HKI, yang sudah dijelaskan pada Pedoman Penelitian 2020, dan Kontrak Penelitian 2020. Kendala di bidang penelitian ini tahun-tahun sbelumnya 2017, 2018 adalah pembuatan SPJ oleh masing-masing dosen. Namun, kaena dalam pelatihan metodologi Penelitian, selalu kita sisipkan materi pemahaman pembuatan SPJ oleh masing-masing dosen. Maka tahun 2019 lalu para dosen tidak terlalu gugup lagi dalam pemahaman SPJ penelitian. Bahkan pada pemeriksaan BPK untuk penelitian tahun 2019, nyaris sedikit temuan, dan sudah diselesaikan. Sehingga kita optimis untuk tahun 2020 ini peng SPJ penelitian oleh para dosen, sudah memiliki pemahaman yang merata.

### 1.1 Analisis Pusat Penelitian dan Penerbitan

<b>Kekuatan</b>	<b>Kelemahan</b>
<ol style="list-style-type: none"> <li>1. Tersedianya pedoman penelitian yang menjadi panduan bagi pelaksanaan penelitian dosen</li> <li>2. Adanya Reviewer yang standar Nasional serta Innternasional</li> <li>3. Tersedianya media jurnal untuk publikasi hasil-hasil penelitian</li> <li>4. Motivasi tenaga fungsional untuk melakukan penelitian dan pengabdian sabagai bagian dari kumulatif kenaikan kualitas akademik.</li> </ol>	<ol style="list-style-type: none"> <li>1. Sedang terjangkit pandemic covid-19 global, mengurangi kebebasan/keleluasaan dosen melakukan penelitian secara maksimal.</li> <li>2. Terbatasnya fasilitas laboratorium yang dapat digunakan untuk melakukan penelitian eksperimental</li> </ol>
<b>Peluang</b>	<b>Ancaman</b>
<ol style="list-style-type: none"> <li>1. Banyaknya peluang penelitian mulai tersedianya anggaran untuk bantuan dana penelitian</li> <li>2. Meningkatnya kebutuhan berbagai lembaga (pemerintah, swasta, dan dunia usaha) untuk mengambil kebijakan</li> </ol>	<ol style="list-style-type: none"> <li>1. Ketatnya pemeriksaan BPK terkait pemeriksaan administrasi keuangan</li> <li>2. Berkembangnya teknologi berbasis IT menuntut dosen untuk meningkatkan penguasaan teknologi terkait dengan kerja penelitian</li> <li>3. Era otonomi daerah menimbulkan</li> </ol>

<p>berdasarkan penelitian (<i>research based policy</i>)</p> <p>3. Semakin berkembangnya teknologi IT, memberikan peluang bagi dosen dan mahasiswa untuk meningkatkan kemampuan penelitian</p> <p>4. Pesatnya perkembangan dunia penelitian memungkinkan tersedianya variasi metodologi dan teknik penelitian</p>	<p>tantangan bagi PT untuk dapat menghidupi diri-sendiri termasuk dalam program-program penelitian</p>
---	--

### 1.2 Program Kegiatan Pusat Penelitian dan Penerbitan

Beberapa program penelitian yang ada di UIN Raden Fatah sampai saat ini adalah mengelola proses seleksi proposal penelitian 2020, dimana yang masuk ke sistem aplikasi litabdimas satker UIN Raden Fatah adalah ada 11 kluster. Di sebelas kluster tersebut tersebar beberapa peminat oleh dosen UIN Rafah.

1.3. Beberapa rapat koordinasi LP2M se-PTKIN-Indonesia awal tahun 2020 ini untuk pemantapan kinerja penelitian dan pengabdian;

Selasa-Rabu, 03-04 Maret 2020 di Atria Residences Gading Serpong (Gading Serpong, CBD, Jl. Boulevard Raya Gading Serpong, Pakulonan Bar, Serpong, Tangerang, Banten 15810).









1.4. Untuk Teknis Pemantapan Aplikasi Litapdimas, maka diadakanlah pertemuan koordinasi admin litapdimas se-PTKIN di Serang Banten;



**Gambar 3.2 Pelatihan Litapdimas Penelitian 2020 Serang Banten**

## 2. Bidang Pengabdian kepada Masyarakat

Pada tahun 2020, LP2M UIN Raden Fatah Palembang mencanangkan program Kuliah Kerja Nyata Berbasis Riset dan Pengembangan Potensi Lokal Berkarakter, yang „segabung“ dengan program Pengabdian kepada Masyarakat (PkM) Dosen. Jadi, DPL KKN, sekaligus melakukan PkM di lokasi KKN, bersama dengan mahasiswa bimbingannya. Program PkM Dosen pun, berbasis riset dan pengembangan potensi lokal berkarakter, yang diturunkan dalam bentuk program-program layanan-layanan pemberdayaan kepada masyarakat sesuai kebutuhan masyarakat, dan berbasis latar belakang atau prodi DPL. Dengan durasi, sama dengan „waktu“ KKN mahasiswanya yaitu 40 hari, dengan perbandingan bobot „SKS besar“ 2-3 bobot jam kinerja.

DPL disamping menulis output hasil PkM-nya bersama mahasiswa, juga menulis artikel pengabdian, yang disubmit pada jurnal-jurnal PkM yang ada di lingkungan Diktis atau lainnya. Outcomenya adalah jurnal-jurnal PkM DPL UIN Raden Fatah bersama mahasiswanya yang sudah terbit. Program KKN ‘segabung’ dengan PkM DPL ini, sebagai upaya untuk mendongkrak karya-karya ilmiah bidang pengabdian dosen dan mahasiswa, yang pada akhirnya bisa dibaca khalayak ramai, terutama dapat bermanfaat bagi masyarakat.

Selain itu, ada lagi program Sarjana Bina Desa (SBD), di kabupaten Muara Enim. Dan, ini di tahun 2020, masih berlanjut sebagai tindaklanjut MOU serta MOA UIN/LP2M dengan pemerintahan setempat.

### 2.1 Analisis Pusat Pengabdian kepada Masyarakat

<p style="text-align: center;"><b>Kekuatan</b></p> <ol style="list-style-type: none"><li>1. Tersedianya Pedoman dan juknis sesuai dengan perkembangan kajian pengabdian berbasis riset melalui evaluasi dan revisi.</li><li>2. Adanya program pengabdian kepada masyarakat yang berbasis kepada pendekatan agama</li><li>3. Ketersedianya berbagai alat alat pendukung kegiatan pengabdian kepada masyarakat seperti peralatan falakiyah dan peralatan ilmu alat.</li></ol>	<p style="text-align: center;"><b>Kelemahan</b></p> <ol style="list-style-type: none"><li>1. Model pelaksanaan KKN dan desa binaan dan penyuluhan kepada masyarakat masih konvensional</li><li>2. Masih banyaknya civitas akademika yang belum memahami pentingnya pengabdian kepada masyarakat</li></ol>
<p style="text-align: center;"><b>Peluang</b></p> <ol style="list-style-type: none"><li>1. Banyaknya peluang kerjasama dengan</li></ol>	<p style="text-align: center;"><b>Ancaman</b></p> <ol style="list-style-type: none"><li>1. Era multi media dan IT menuntut</li></ol>

<p>lembaga-lembaga luar (lembaga pemerintah maupun swasta) yang menyediakan dana bagi pelaksanaan program pengabdian kepada masyarakat, terutama Sarjana Bina Desa (SBD)</p> <p>2. Banyaknya hasil-hasil penelitian dan teknologi tepat guna yang dapat dimanfaatkan untuk menindaklanjutan pengabdian kepada masyarakat</p> <p>3. Diberlakukannya UU tentang otonomi daerah memberi peluang bagi Perguruan Tinggi untuk pengabdian kepada masyarakat sesuai kebutuhan daerah</p> <p>4. Diberlakukannya „program kampus merdeka“ memberi peluang bagi dosen dan mahasiswa untuk melakukan kegiatan pengabdian di wilayah yang sesuai dengan kebutuhan.</p>	<p>strategi pengabdian kepada masyarakat yang relevan</p> <p>2. Kecenderungan masyarakat ke arah kehidupan materialistis dan individualis berdampak pada menurunnya etos pengabdian</p> <p>3. Ketidaksiapan dalam kajian-kajian kontemporer dan terimplementasi kepada masyarakat luas</p>
--	--

## 2.2 Program Kegiatan Pusat Pengabdian kepada Masyarakat

Program Kuliah Kerja Nyata Reguler Angkatan 73 Tahun 2020 telah berlangsung pada tanggal 15 Juni 2020 s.d 24 Juli 2020 di beberapa provinsi di Indonesia yaitu beberapa Provinsi Aceh, Bengkulu, Jambi, Jawa Barat, Jawa Timur, Kepulauan Bangka Belitung, Kepulauan Riau, Lampung, Sumatera Barat, Sumatera Selatan, Sumatera Utara. Yang terdiri dari 2640 Mahasiswa berasal dari 9 (sembilan) fakultas yang tersebar di beberapa Kabupaten di Indonesia dan 961 desa/kelurahan dengan dibagi 1055 kelompok Kuliah Kerja Nyata.

Berikut sebaran desa/kelurahan KKN Angkatan 73 Tahun 2020 :

No	Provinsi	Kab	Kec	Desa
1	Aceh	Kab. Pidie Jaya	Meureudu	Mesjid Tuha
2	Bengkulu	Kab. Kaur	Lungkang Kule	Tanjung Kurung
3	Bengkulu	Kab. Rejang Lebong	Curup Timur	Kesambe Baru
4	Jambi	Kab. Sarolangun	Pauh	Semaran
5	Jambi	Kab. Muaro Jambi	Jambi Luar Kota	Mendalo Darat
6	Jambi	Kota Jambi	Jambi Selatan	Paal Merah
7	Jambi	Kab. Merangin	Bangko	Kelurahan Dusun Bangko
8	Jambi	Kota Jambi	Kota Baru	Beliung
9	Jambi	Kab. Bungo	Rimbo Tengah	Kelurahan Cadika
10	Jambi	Kab. Sarolangun	Sarolangun	B E R N A I
11	Jambi	Kab. Sarolangun	Singkut	Perdamaian
12	Jawa Barat	Kab. Bogor	Bojong Gede	Bojong Baru
13	Jawa Barat	Kota Bekasi	Bekasi Utara	Teluk Pucung
14	Jawa Timur	Kab. Jombang	Jombang	Sengon
15	Kepulauan Bangka Belitung	Kab. Bangka Barat	Mentok	Tanjung
16	Kepulauan Bangka Belitung	Kab. Belitung	Sijuk	Air Seru
17	Kepulauan Bangka Belitung	Kota Pangkal Pinang	Gerunggang	Kacang Pedang
18	Kepulauan Bangka Belitung	Kab. Bangka Barat	Simpang Teritip	Mayang
19	Kepulauan Bangka Belitung	Kab. Bangka	Pemali	Sempan
20	Kepulauan Bangka Belitung	Kab. Bangka Barat	Jebus	Mislak
21	Kepulauan Bangka Belitung	Kab. Bangka Tengah	Namang	Cambai
22	Kepulauan Bangka Belitung	Kota Pangkal Pinang	Gerunggang	Bukit Merapin
23	Kepulauan Bangka Belitung	Kab. Bangka Barat	Kelapa	Kelapa
24	Kepulauan Bangka Belitung	--	---	*
25	Kepulauan Bangka Belitung	Kab. Bangka Tengah	Koba	Nibung
26	Kepulauan Bangka Belitung	Kab. Bangka Barat	Mentok	Belolaut
27	Kepulauan Bangka Belitung	Kab. Bangka Barat	Simpang Teritip	Simpang Gong
28	Kepulauan Bangka Belitung	Kab. Bangka Selatan	Toboali	Rias
29	Kepulauan Bangka Belitung	Kab. Bangka Barat	Jebus	Ketap
30	Kepulauan Bangka Belitung	Kota Pangkal Pinang	Girimaya	Bukit Besar
31	Kepulauan Bangka	Kab. Bangka Selatan	Toboali	Gadung



	Belitung			
32	Kepulauan Bangka Belitung	Kab. Bangka	Belinyu	Riding Panjang
33	Kepulauan Bangka Belitung	Kota Pangkal Pinang	Bukit Intan	Air Itam
34	Kepulauan Bangka Belitung	Kab. Bangka	Mendo Barat	Kemuja
35	Kepulauan Bangka Belitung	Kab. Bangka	Mendo Barat	Kace
36	Kepulauan Bangka Belitung	Kab. Bangka Barat	Tempilang	Air Lintang
37	Kepulauan Riau	Kota B A T A M	Sagulung	Sagulung Kota
38	Kepulauan Riau	Kota B A T A M	Sekupang	Tiban Lama
39	Lampung	Kab. Way Kanan	Kasui	Karang Lintang
40	Lampung	Kab. Lampung Barat	Balik Bukit	Padang Cahya
41	Lampung	Kab. Way Kanan	Blambangan Umpu	Gunung Sangkaran
42	Lampung	Kab. Lampung Timur	Labuhan Maringgai	Margasari
43	Lampung	Kab. Tulangbawang	Dente Teladas	Pendowo Asri
44	Lampung	Kab. Lampung Utara	Abung Selatan	Kali Balangan
45	Lampung	Kota Bandar Lampung	Way Halim	Perumnas Way Halim
46	Lampung	Kab. Lampung Utara	Bukit Kemuning	Bukit Kemuning
47	Lampung	Kab. Way Kanan	Blambangan Umpu	Blambangan Umpu
48	Lampung	Kab. Lampung Barat	Sukau	Pagar Dewa
49	Lampung	Kab. Tulangbawang	Banjar Agung	Dwi Warga Tunggal Jaya
50	Lampung	Kab. Way Kanan	Bahuga	Mesir Ilir
51	Lampung	Kab. Lampung Barat	Kebun Tebu	Pura Wiwitan
52	Lampung	Kab. Lampung Barat	Lumbok Seminung	Henri Arong
53	Lampung	Kab. Tulangbawang	Banjar Agung	Tri Tunggal Jaya
54	Lampung	Kota Bandar Lampung	Kedaton	Sidodadi
55	Sumatera Barat	Kab. Tanah Datar	Batipuh	Batipuah Ateh
56	Sumatera Barat	Kab. Pasaman	Padang Gelugur	Nagari Padang Galugua
57	Sumatera Barat	Kab. Pasaman Barat	Pasaman	Lingkuang Aua
58	Sumatera Barat	Kab. Tanah Datar	Padang Ganting	Tampang,Koto Gadang Hilir
59	Sumatera Barat	Kab. Tanah Datar	Batipuh	Sabu
60	Sumatera Selatan	Kota Prabumulih	Prabumulih Timur	Gunung Ibul Barat
61	Sumatera Selatan	Kab. Musi Banyuasin	Sungai Lilin	Mulyorejo
62	Sumatera Selatan	Kab. Ogan Ilir	Rantau Alai	Rantau Alai
63	Sumatera Selatan	Kota Palembang	Sako	Sako Baru
64	Sumatera Selatan	Kab. Ogan Komering Ilir	Jejawi	Muara Batun
65	Sumatera Selatan	Kab. Musi Banyuasin	Babat Supat	Langkap
66	Sumatera Selatan	Kab. Muara Enim	Lawang Kidul	Tanjung Enim
67	Sumatera Selatan	Kota Palembang	Sukarami	Sukajaya

68	Sumatera Selatan	Kab. Banyuasin	Banyuasin I	Sungai Rebo
69	Sumatera Selatan	Kota Palembang	Ilir Timur III	8 Ilir
70	Sumatera Selatan	Kab. Empat Lawang	Talang Padang	Talang Durian
71	Sumatera Selatan	Kab. Empat Lawang	Muara Pinang	Fajar Menang
72	Sumatera Selatan	Kab. Banyuasin	Pulau Rimau	Sumber Rejo
73	Sumatera Selatan	Kota Palembang	Alang Alang Lebar	Srijaya
74	Sumatera Selatan	Kab. Ogan Komering Ulu Timur	Martapura	Perjaya
75	Sumatera Selatan	Kab. Banyuasin	Rantau Bayur	Lubuk Rengas
76	Sumatera Selatan	Kab. Musi Banyuasin	Sekayu	Bandar Jaya
77	Sumatera Selatan	Kab. Ogan Komering Ulu Timur	Martapura	Terukis Rahayu
78	Sumatera Selatan	Kab. Banyuasin	Banyuasin Iii	Kedondong Raye
79	Sumatera Selatan	Kota Palembang	Alang Alang Lebar	Alang Alang Lebar
80	Sumatera Selatan	Kab. Muara Enim	Rambang Dangku	Kuripan Baru
81	Sumatera Selatan	Kab. Empat Lawang	Pasemah Air Keruh	Nanjungan
82	Sumatera Selatan	Kab. Ogan Komering Ulu	Muara Jaya	Karang Lantang
83	Sumatera Selatan	Kab. Musi Banyuasin	Keluang	Sumber Agung
84	Sumatera Selatan	Kab. Ogan Komering Ulu Timur	Buay Madang	Sukaraja
85	Sumatera Selatan	Kab. Ogan Komering Ulu Timur	Martapura	Kota Baru
86	Sumatera Selatan	Kab. Banyuasin	Suak Tapeh	Lubuk Lancang
87	Sumatera Selatan	Kab. Muara Enim	Gelumbang	Tambangan Kelekar
88	Sumatera Selatan	Kab. Ogan Komering Ulu Selatan	Muaradua	Pasar Muaradua
89	Sumatera Selatan	Kab. Musi Banyuasin	Lais	Teluk Kijing li
90	Sumatera Selatan	Kota Palembang	Ilir Barat li	32 Ilir
91	Sumatera Selatan	Kota Palembang	Bukit Kecil	26 Ilir
92	Sumatera Selatan	Kab. Ogan Ilir	Tanjung Batu	Tanjung Batu Seberang
93	Sumatera Selatan	Kab. Ogan Ilir	Indralaya	Indralaya Raya
94	Sumatera Selatan	Kab. Ogan Komering Ulu	Peninjauan	Penilikan/mitra Ogan
95	Sumatera Selatan	Kab. Empat Lawang	Talang Padang	Ps Talang Padang
96	Sumatera Selatan	Kab. Ogan Komering Ilir	Tulang Selapan	Ujung Tanjung
97	Sumatera Selatan	Kab. Ogan Komering Ilir	Pangkalan Lapam	Darat
98	Sumatera Selatan	Kab. Ogan Komering Ulu Selatan	Muaradua Kisam	Pagar Dewa
99	Sumatera Selatan	Kota Lubuk Linggau	Lubuk Linggau Timur li	Jawa Kanan Ss
100	Sumatera Selatan	Kab. Ogan Ilir	Tanjung Raja	Tanjung Raja Barat
101	Sumatera Selatan	Kab. Lahat	Jarai	Aromantai
102	Sumatera Selatan	Kab. Ogan Komering Ilir	Tanjung Lubuk	Bumi Agung
103	Sumatera Selatan	Kab. Muara Enim	Rambang Dangku	Siku

104	Sumatera Selatan	Kab. Ogan Komerling Ulu Timur	Cempaka	Campang Tiga Ilir
105	Sumatera Selatan	Kab. Ogan Komerling Ulu Timur	Belintang Madang Raya	Joso Winangun
106	Sumatera Selatan	Kab. Musi Rawas	Bulang Tengah Suku Ulu	Bangun Jaya
107	Sumatera Selatan	Kota Palembang	Alang Alang Lebar	Karya Baru
108	Sumatera Selatan	Kab. Musi Banyuasin	Sungai Keruh	Gajah Mati
109	Sumatera Selatan	Kab. Empat Lawang	Muara Pinang	Muara Pinang Baru
110	Sumatera Selatan	Kab. Ogan Komerling Ulu Timur	Belintang	Harjo Winangun
111	Sumatera Selatan	Kab. Ogan Komerling Ulu Timur	Belintang Iii	Karang Sari
112	Sumatera Selatan	Kab. Banyuasin	Tanjung Lago	Bangun Sari
113	Sumatera Selatan	Kab. Musi Rawas	Megang Sakti	Jajaran Baru li
114	Sumatera Selatan	Kab. Ogan Komerling Ulu	Peninjauan	Kepayang
115	Sumatera Selatan	Kab. Ogan Komerling Ilir	Cengal	Sungai Jeruju
116	Sumatera Selatan	Kab. Ogan Ilir	Tanjung Raja	Tanjung Raja
117	Sumatera Selatan	Kab. Ogan Komerling Ilir	Sirah Pulau Padang	Belanti
118	Sumatera Selatan	Musi Rawas Utara	Rawas Ulu	Lesung Batu Muda
119	Sumatera Selatan	Kab. Ogan Komerling Ulu	Lubuk Raja	Lekis Rejo
120	Sumatera Selatan	Kab. Ogan Komerling Ilir	Pedamaran	Sukaraja
121	Sumatera Selatan	Kab. Ogan Ilir	Rambang Kuang	Kuang Dalam Barat
122	Sumatera Selatan	Kab. Musi Banyuasin	Lalan	Karang Makmur
123	Sumatera Selatan	Kab. Ogan Komerling Ilir	Sirah Pulau Padang	Ulak Jermun
124	Sumatera Selatan	Kota Palembang	Sukarami	Talang Jambe
125	Sumatera Selatan	Kab. Ogan Ilir	Lubuk Keliat	Betung I
126	Sumatera Selatan	Kab. Banyuasin	Pulau Rimau	Kelapa Dua
127	Sumatera Selatan	Kab. Ogan Ilir	Pemulutan Barat	Ulak Petangisan
128	Sumatera Selatan	Kab. Lahat	Lahat	Kota Negara
129	Sumatera Selatan	Kab. Banyuasin	Pulau Rimau	Wonodadi
130	Sumatera Selatan	Kab. Musi Banyuasin	Lais	Lais
131	Sumatera Selatan	Kab. Muara Enim	Ujan Mas	Ujan Mas Baru
132	Sumatera Selatan	Kab. Ogan Komerling Ulu Timur	Madang Suku li	Dadi Mulyo
133	Sumatera Selatan	Kab. Ogan Komerling Ilir	Tulung Selapan	Kayu Ara
134	Sumatera Selatan	Kab. Ogan Komerling Ulu Timur	Buay Pemuka Peliung	Bantan Pelita
135	Sumatera Selatan	Kab. Musi Banyuasin	Keluang	Mekar Jaya
136	Sumatera Selatan	Kab. Muara Enim	Muara Enim	Tungkal
137	Sumatera Selatan	Kab. Musi Banyuasin	Babat Supat	Gajah Mati

138	Sumatera Selatan	Kab. Ogan Komering Ilir	Pangkalan Lapam	Deling
139	Sumatera Selatan	Kota Palembang	Kertapati	Kertapati
140	Sumatera Selatan	Kab. Ogan Ilir	Pemulutan	Pelabuhan Dalam
141	Sumatera Selatan	Kab. Banyuasin	Betung	Talang Jaya Indah
142	Sumatera Selatan	Kab. Banyuasin	Talang Kelapa	Tanah Mas
143	Sumatera Selatan	Kab. Banyuasin	Tungkal Ilir	Bentayan
144	Sumatera Selatan	Kab. Muara Enim	Semendo Darat Ulu	Datar Lebar
145	Sumatera Selatan	Kab. Empat Lawang	Lintang Kanan	Batu Ampar
146	Sumatera Selatan	Kab. Muara Enim	Gelumbang	Jambu
147	Sumatera Selatan	Kab. Banyuasin	Banyuasin li	Teluk Payo
148	Sumatera Selatan	Kab. Musi Banyuasin	Lais	Teluk Kijing I
149	Sumatera Selatan	Kab. Ogan Komering Ilir	Lempuing	Tebing Suluh
150	Sumatera Selatan	Kab. Muara Enim	Semendo Darat Tengah	Batu Surau
151	Sumatera Selatan	Kab. Banyuasin	Talang Kelapa	Kenten Laut
152	Sumatera Selatan	Kab. Muara Enim	Sungai Rotan	Sungai Rotan
153	Sumatera Selatan	Kab. Banyuasin	Pulau Rimau	Penuguan
154	Sumatera Selatan	Kota Palembang	Alang Alang Lebar	*
155	Sumatera Selatan	Kab. Musi Banyuasin	Lalan	Karang Mukti
156	Sumatera Selatan	Kab. Ogan Komering Ilir	Pampangan	Sepang
157	Sumatera Selatan	Kab. Banyuasin	Rantau Bayur	Sejagung
158	Sumatera Selatan	Kab. Ogan Komering Ulu	Batu Raja Timur	Sukaraya
159	Sumatera Selatan	Kab. Banyuasin	Suak Tapeh	Meranti
160	Sumatera Selatan	Kab. Lahat	Kota Agung	Pandan Arang Ulu
161	Sumatera Selatan	Kab. Ogan Ilir	Tanjung Batu	Tanjung Pinang I
162	Sumatera Selatan	Kota Lubuk Linggau	Lubuk Linggau Timur I	Majapahit
163	Sumatera Selatan	Kota Palembang	Sematang Borang	Suka Mulya
164	Sumatera Selatan	Kota Palembang	Kertapati	Kemang Agung
165	Sumatera Selatan	Kab. Banyuasin	Muara Sugihan	Sumber Mulyo
166	Sumatera Selatan	Kab. Lahat	Pulau Pinang	Tanjung Mulak
167	Sumatera Selatan	Kota Palembang	Plaju	Plaju Ilir
168	Sumatera Selatan	Kab. Empat Lawang	Muara Pinang	Suka Dana
169	Sumatera Selatan	Kab. Banyuasin	Muara Telang	Upang Ceria
170	Sumatera Selatan	Kab. Banyuasin	Makarti Jaya	Tirta Kencana
171	Sumatera Selatan	Kab. Muara Enim	Gunung Megang	Kayu Ara Sakti
172	Sumatera Selatan	Kab. Ogan Ilir	Rantau Panjang	Sungai Rotan
173	Sumatera Selatan	Kota Prabumulih	Prabumulih Selatan	Tanjung Raman
174	Sumatera Selatan	Kab. Ogan Ilir	Tanjung Raja	Tanjung Raja Timur
175	Sumatera Selatan	Kota Palembang	Plaju	Komperta
176	Sumatera Selatan	Kota Palembang	Kemuning	Sekip Jaya

177	Sumatera Selatan	Kab. Ogan Ilir	Sungai Pinang	Sungai Pinang Lagati
178	Sumatera Selatan	Kota Palembang	Sematang Borang	Srimulyo
179	Sumatera Selatan	Penukal Abab Lematang Ilir (Pali)	Penukal	Gunung Menang
180	Sumatera Selatan	Kab. Ogan Komering Ulu	Kedaton Peninjauan Raya	Rantau Panjang
181	Sumatera Selatan	Kab. Ogan Komering Ulu	Peninjauan	Peninjauan
182	Sumatera Selatan	Penukal Abab Lematang Ilir (Pali)	Abab	Karang Agung
183	Sumatera Selatan	Kab. Muara Enim	Belida Darat	Tanjung Bunut
184	Sumatera Selatan	Kab. Muara Enim	Sungai Rotan	Tanjung Miring
185	Sumatera Selatan	Kab. Banyuasin	Betung	Talang Jaya Mulya
186	Sumatera Selatan	Kab. Ogan Komering Ulu Timur	Madang Suku I	Jatisari
187	Sumatera Selatan	Kab. Musi Banyuasin	Plakat Tinggi	Air Putih Ulu (c1,2)
188	Sumatera Selatan	Kab. Musi Banyuasin	Sanga Desa	Kemang
189	Sumatera Selatan	Kota Lubuk Linggau	Lubuk Linggau Timur I	Taba Lestari
190	Sumatera Selatan	Kab. Ogan Komering Ulu Timur	Belitang Madang Raya	Tulus Ayu
191	Sumatera Selatan	Kab. Ogan Komering Ilir	Kota Kayu Agung	Kedaton
192	Sumatera Selatan	Kab. Muara Enim	Gunung Megang	Tanjung Muning
193	Sumatera Selatan	Kab. Lahat	Pseksu	Sukajadi
194	Sumatera Selatan	Kota Palembang	Ilir Timur li	5 Ilir
195	Sumatera Selatan	Kab. Musi Banyuasin	Sanga Desa	Air Itam
196	Sumatera Selatan	Kab. Musi Banyuasin	Sanga Desa	Ngulak Iii
197	Sumatera Selatan	Kab. Ogan Komering Ilir	Lempuing	Tugu Agung
198	Sumatera Selatan	Kab. Ogan Komering Ilir	Pampangan	Jungkal
199	Sumatera Selatan	Kab. Lahat	Kota Agung	Karang Agung
200	Sumatera Selatan	Kab. Ogan Komering Ulu Selatan	Buay Rawan	Rantau Panjang
201	Sumatera Selatan	Kab. Musi Banyuasin	Keluang	Loka Jaya
202	Sumatera Selatan	Kab. Ogan Ilir	Payaraman	Lubuk Bandung
203	Sumatera Selatan	Kab. Ogan Ilir	Rantau Panjang	Kota Daro li
204	Sumatera Selatan	Kab. Musi Banyuasin	Babat Toman	Toman
205	Sumatera Selatan	Kab. Ogan Komering Ulu Timur	Belitang	Sido Rahayu
206	Sumatera Selatan	Musi Rawas Utara	Nibung	Sumber Makmur
207	Sumatera Selatan	Kota Palembang	Kertapati	Kemas Rindo
208	Sumatera Selatan	Penukal Abab Lematang Ilir (Pali)	Talang Ubi	Panta Dewa
209	Sumatera Selatan	Kab. Ogan Ilir	Payaraman	Rengas li
210	Sumatera Selatan	Kota Palembang	Seberang Ulu li	12 Ulu
211	Sumatera Selatan	Kab. Musi Banyuasin	Bayung Lencir	Mangsang

212	Sumatera Selatan	Kab. Ogan Komerling Ulu Timur	Madang Suku Iii	Suka Damai
213	Sumatera Selatan	Kab. Ogan Komerling Ulu Selatan	Buay Pemaca	Sumber Ringin
214	Sumatera Selatan	Kab. Ogan Ilir	Payaraman	Seri Kembang Iii
215	Sumatera Selatan	Kab. Ogan Komerling Ilir	Tanjung Lubuk	Kotabumi
216	Sumatera Selatan	Kab. Ogan Komerling Ilir	Tanjung Lubuk	Tanjung Lubuk
217	Sumatera Selatan	Kab. Ogan Ilir	Lubuk Keliat	Ketiau
218	Sumatera Selatan	Kab. Muara Enim	Sungai Rotan	Danau Rata
219	Sumatera Selatan	Kab. Ogan Ilir	Pemulutan	Muara Baru
220	Sumatera Selatan	Kab. Ogan Ilir	Payaraman	Payaraman Barat
221	Sumatera Selatan	Kab. Ogan Ilir	Tanjung Batu	Tanjung Batu Timur
222	Sumatera Selatan	Kab. Ogan Komerling Ulu Timur	Belitang Jaya	Rejosari
223	Sumatera Selatan	Kab. Ogan Komerling Ulu Selatan	Kisam Tinggi	Padang Lay
224	Sumatera Selatan	Kab. Ogan Komerling Ilir	Tanjung Lubuk	Ulak Kapal
225	Sumatera Selatan	Kab. Ogan Ilir	Indralaya Utara	Tanjung Pule
226	Sumatera Selatan	Kota Lubuk Linggau	Lubuk Linggau Timur li	Wira Karya
227	Sumatera Selatan	Kab. Musi Banyuasin	Babat Supat	Tanjung Kerang
228	Sumatera Selatan	Penukal Abab Lematang Ilir (Pali)	Talang Ubi	Benuang
229	Sumatera Selatan	Kab. Ogan Komerling Ilir	Tulung Selapan	Tulung Selapan Ilir
230	Sumatera Selatan	Kab. Banyuasin	Muara Telang	Panca Mukti
231	Sumatera Selatan	Kab. Muara Enim	Rambang	Pagar Agung
232	Sumatera Selatan	Kab. Banyuasin	Pulau Rimau	Tirta Mulya (air Senda I)
233	Sumatera Selatan	Kota Pagar Alam	Pagar Alam Utara	Bangun Rejo
234	Sumatera Selatan	Kota Pagar Alam	Pagar Alam Selatan	Ulu Rurah
235	Sumatera Selatan	Kota Palembang	Ilir Timur I	20 Ilir Iv
236	Sumatera Selatan	Kab. Banyuasin	Banyuasin I	Merah Mata
237	Sumatera Selatan	Kab. Ogan Komerling Ulu	Batu Raja Barat	Talang Jawa
238	Sumatera Selatan	Kab. Muara Enim	Rambang Dangku	Tebat Agung
239	Sumatera Selatan	Kab. Ogan Ilir	Tanjung Raja	Ulak Kerbau Lama
240	Sumatera Selatan	Kab. Musi Rawas	Megang Sakti	Tegal Sari
241	Sumatera Selatan	Kab. Ogan Ilir	Pemulutan	Muara Dua
242	Sumatera Selatan	Kab. Ogan Komerling Ulu Timur	Madang Suku li	Pandan Agung
243	Sumatera Selatan	Kota Palembang	Ilir Barat I	26 Ilir I
244	Sumatera Selatan	Kab. Banyuasin	Betung	Sri Kembang
245	Sumatera Selatan	Kota Prabumulih	Cambai	Pangkul
246	Sumatera Selatan	Kab. Banyuasin	Rantau Bayur	Tanjung Pasir
247	Sumatera Selatan	Kab. Ogan Komerling	Sindang Danau	Pematang Danau

		Ulu Selatan		
248	Sumatera Selatan	Kab. Muara Enim	Sungai Rotan	Suka Merindu
249	Sumatera Selatan	Kab. Banyuasin	Talang Kelapa	Pangkalan Benteng
250	Sumatera Selatan	Kab. Ogan Komering Ilir	Tulung Selapan	Cambai
251	Sumatera Selatan	Kab. Ogan Komering Ulu	Lubuk Raja	Lubuk Banjar
252	Sumatera Selatan	Kab. Ogan Komering Ilir	Pedamaran	Lebuh Rarak
253	Sumatera Selatan	Kab. Lahat	Kikim Timur	Lubuk Layang Ulu
254	Sumatera Selatan	Kab. Ogan Komering Ulu	Batu Raja Timur	Baturaja Permai
255	Sumatera Selatan	Kab. Ogan Komering Ilir	Tanjung Lubuk	Pulau Gemantung
256	Sumatera Selatan	Kab. Muara Enim	Sungai Rotan	Paya Angus
257	Sumatera Selatan	Kota Palembang	Seberang Ulu I	8 Ulu
258	Sumatera Selatan	Kab. Banyuasin	Rambutan	Pangkalan Gelebak
259	Sumatera Selatan	Penukal Abab Lematang Ilir (Pali)	Penukal Utara	Tempirai
260	Sumatera Selatan	Kab. Ogan Ilir	Payaraman	Payaraman Timur
261	Sumatera Selatan	Kab. Ogan Komering Ulu Timur	Semendawai Barat	Kangkung
262	Sumatera Selatan	Kab. Ogan Komering Ulu Timur	Semendawai Timur	Nirwana
263	Sumatera Selatan	Kota Palembang	Kalidoni	Sei Selayur
264	Sumatera Selatan	Kab. Ogan Ilir	Payaraman	Tanjung Lalang
265	Sumatera Selatan	Kab. Lahat	Jarai	Jarai
266	Sumatera Selatan	Kab. Banyuasin	Betung	Talang Jaya Raya
267	Sumatera Selatan	Kab. Banyuasin	Muara Telang	Mukti Jaya
268	Sumatera Selatan	Kab. Ogan Komering Ilir	Lempuing	Bumi Agung
269	Sumatera Selatan	Kab. Ogan Komering Ulu Selatan	Buay Rawan	Banjar Agung
270	Sumatera Selatan	Kota Palembang	Kemuning	Pipa Reja
271	Sumatera Selatan	Kab. Musi Banyuasin	Sekayu	Soak Baru
272	Sumatera Selatan	Kab. Ogan Komering Ulu Timur	Martapura	Pasar Martapura
273	Sumatera Selatan	Kota Palembang	Kertapati	Karya Jaya
274	Sumatera Selatan	Kab. Lahat	Lahat	Talang Jawa Utara
275	Sumatera Selatan	Kab. Ogan Komering Ulu Timur	Belitang Madang Raya	Tanah Merah
276	Sumatera Selatan	Kab. Ogan Komering Ilir	Pampangan	Bangsals
277	Sumatera Selatan	Kab. Musi Rawas	Megang Sakti	Muara Megang
278	Sumatera Selatan	Kota Prabumulih	Prabumulih Utara	Pasar Li Prabumulih
279	Sumatera Selatan	Kab. Ogan Komering Ulu Timur	Buay Madang Timur	Sumber Asri
280	Sumatera Selatan	Kab. Ogan Komering	Kota Kayu Agung	Kota Raya

		Ilir		
281	Sumatera Selatan	Kab. Ogan Komering Ulu Selatan	Tiga Dihaji	Sukarena
282	Sumatera Selatan	Musi Rawas Utara	Rawas Ulu	Simpang Nibung Rawas
283	Sumatera Selatan	Kab. Ogan Ilir	Indralaya	Tanjung Sejaro
284	Sumatera Selatan	Kab. Musi Rawas	Muara Lakitan	Semangus
285	Sumatera Selatan	Kota Palembang	Seberang Ulu li	Tangga Takat
286	Sumatera Selatan	Kab. Ogan Komering Ulu	Peninjauan	Bindu
287	Sumatera Selatan	Kab. Muara Enim	Rambang Dangku	Air Limau
288	Sumatera Selatan	Penukal Abab Lematang Ilir (Pali)	Tanah Abang	Raja
289	Sumatera Selatan	Kab. Ogan Ilir	Pemulutan	Pemulutan Ulu
290	Sumatera Selatan	Kab. Muara Enim	Ujan Mas	Ulak Bandung
291	Sumatera Selatan	Kota Palembang	Kemuning	Ario Kemuning
292	Sumatera Selatan	Kota Palembang	Ilir Timur III	Duku
293	Sumatera Selatan	Kab. Muara Enim	Lembak	Lembak
294	Sumatera Selatan	Musi Rawas Utara	Karang Dapo	Bina Karya
295	Sumatera Selatan	Kota Palembang	Kemuning	Talang Aman
296	Sumatera Selatan	Kab. Ogan Ilir	Payaraman	Rengas I
297	Sumatera Selatan	Kab. Lahat	Sukamerindu	Sukaraja
298	Sumatera Selatan	Kab. Banyuasin	Banyuasin Iii	Pangkalan Panji
299	Sumatera Selatan	Kota Palembang	Ilir Barat I	Bukit Lama
300	Sumatera Selatan	Kota Prabumulih	Rambang Kapak Tengah	Karang Bindu
301	Sumatera Selatan	Kab. Banyuasin	Sembawa	Limau
302	Sumatera Selatan	Kab. Lahat	Kikim Barat	Wonorejo
303	Sumatera Selatan	Kota Prabumulih	Rambang Kapak Tengah	Karya Mulya
304	Sumatera Selatan	Kab. Ogan Komering Ulu Selatan	Buay Runjung	Sugih Waras
305	Sumatera Selatan	Kab. Ogan Ilir	Pemulutan Barat	Talang Pangeran Ilir
306	Sumatera Selatan	Kab. Lahat	Lahat	Bandar Agung
307	Sumatera Selatan	Kota Palembang	Kemuning	20 Ilir li
308	Sumatera Selatan	Kota Prabumulih	Prabumulih Timur	Muara Dua
309	Sumatera Selatan	Kab. Musi Banyuasin	Babat Toman	Kasmaran
310	Sumatera Selatan	Kab. Banyuasin	Banyuasin I	Cinta Manis
311	Sumatera Selatan	Kab. Ogan Komering Ilir	Pampangan	Pampangan
312	Sumatera Selatan	Kota Palembang	Ilir Timur I	18 Ilir
313	Sumatera Selatan	Kab. Banyuasin	Pulau Rimau	Wana Mukti
314	Sumatera Selatan	Kab. Ogan Ilir	Muara Kuang	Kelampadu
315	Sumatera Selatan	Kab. Ogan Komering Ilir	Kota Kayu Agung	Mangun Jaya
316	Sumatera Selatan	Kota Palembang	Seberang Ulu I	7 Ulu



317	Sumatera Selatan	Kab. Musi Rawas	Muara Lakitan	Semeteh
318	Sumatera Selatan	Kab. Musi Banyuasin	Lais	Tanjung Agung Utara
319	Sumatera Selatan	Kota Palembang	Seberang Ulu I	5 Ulu
320	Sumatera Selatan	Kota Palembang	Iilir Timur I	14 Iilir
321	Sumatera Selatan	Penukal Abab Lematang Iilir (Pali)	Abab	Tanjung Kurung
322	Sumatera Selatan	Kab. Lahat	Lahat	Lahat Tengah
323	Sumatera Selatan	Kota Palembang	Kertapati	Kemasrindo
324	Sumatera Selatan	Kab. Banyuasin	Muara Sugihan	Beringin Agung
325	Sumatera Selatan	Kab. Banyuasin	Rantau Bayur	Semuntul
326	Sumatera Selatan	Kab. Ogan Komering Ulu Selatan	Banding Agung	Sukamaju
327	Sumatera Selatan	Kab. Ogan Komering Ulu Selatan	Muaradua	Pancur Pungah
328	Sumatera Selatan	Kota Palembang	Bukit Kecil	24 Iilir
329	Sumatera Selatan	Kab. Ogan Komering Ulu	Batu Raja Barat	Saung Naga
330	Sumatera Selatan	Kab. Banyuasin	Talang Kelapa	Sungai Rengit Murni
331	Sumatera Selatan	Kota Palembang	Iilir Timur li	3 Iilir
332	Sumatera Selatan	Kab. Ogan Komering Ulu Selatan	Banding Agung	Merbau
333	Sumatera Selatan	Penukal Abab Lematang Iilir (Pali)	Penukal	Purun
334	Sumatera Selatan	Kab. Empat Lawang	Tebing Tinggi	Pasar Tebing Tinggi
335	Sumatera Selatan	Kab. Musi Rawas	Muara Lakitan	Sido Mulyo
336	Sumatera Selatan	Kab. Ogan Komering Ulu Selatan	Muaradua	Bumi Agung
337	Sumatera Selatan	Kab. Ogan Komering Iilir	Mesuji	Makarti Mulya
338	Sumatera Selatan	Kab. Ogan Komering Iilir	Lempuing Jaya	Muara Burnai
339	Sumatera Selatan	Kab. Ogan Komering Iilir	Teluk Gelam	Mulya Guna
340	Sumatera Selatan	Kab. Banyuasin	Air Saleh	Upang Marga
341	Sumatera Selatan	Kota Lubuk Linggau	Lubuk Linggau Timur I	Nikan Jaya
342	Sumatera Selatan	Kab. Musi Banyuasin	Sungai Lilin	Sungai Lilin Jaya
343	Sumatera Selatan	Kab. Banyuasin	Tanjung Lago	Suka Damai
344	Sumatera Selatan	Kab. Ogan Komering Iilir	Pedamaran	Pedamaran I
345	Sumatera Selatan	Kab. Ogan Komering Ulu	Batu Raja Timur	Pasar Baru
346	Sumatera Selatan	Kab. Ogan Komering Iilir	Pangkalan Lapam	Pulawan
347	Sumatera Selatan	Kab. Musi Banyuasin	Sungai Keruh	Kerta Jaya
348	Sumatera Selatan	Kab. Ogan Komering Iilir	Mesuji	Jaya Bhakti
349	Sumatera Selatan	Kab. Musi Banyuasin	Batanghari Leko	Tanah Abang
350	Sumatera Selatan	Kab. Ogan Iilir	Rambang Kuang	Tanjung Bulan

351	Sumatera Selatan	Kota Palembang	Gandus	Karang Jaya
352	Sumatera Selatan	Kab. Banyuasin	Banyuasin li	Sumber Rejeki
353	Sumatera Selatan	Kab. Muara Enim	Semendo Darat Ulu	Cahaya Alam
354	Sumatera Selatan	Kab. Ogan Komering Ulu Timur	Buay Pemuka Peliung	Negeri Pakuan
355	Sumatera Selatan	Kota Palembang	Seberang Ulu li	11 Ulu
356	Sumatera Selatan	Kab. Ogan Komering Ulu Timur	Belitang	Sumber Suko
357	Sumatera Selatan	Kota Palembang	Sukarami	Talang Betutu
358	Sumatera Selatan	Kab. Ogan Ilir	Rambang Kuang	Beringin Dalam
359	Sumatera Selatan	Kab. Ogan Komering Ilir	Kota Kayu Agung	Paku
360	Sumatera Selatan	Kab. Muara Enim	Rambang	Sumber Rahayu
361	Sumatera Selatan	Kab. Banyuasin	Rambutan	Sungai Pinang
362	Sumatera Selatan	Kota Pagar Alam	Pagar Alam Utara	Beringin Jaya
363	Sumatera Selatan	Kab. Ogan Komering Ilir	Air Sugihan	Kerta Mukti
364	Sumatera Selatan	Kab. Lahat	Tanjung Tebat	Air Dingin Baru
365	Sumatera Selatan	Kota Prabumulih	Prabumulih Timur	Gunung Ibul
366	Sumatera Selatan	Kota Palembang	Ilir Timur III	Kuto Batu
367	Sumatera Selatan	Kab. Lahat	Lahat	Tanjung Payang
368	Sumatera Selatan	Penukal Abab Lematang Ilir (Pali)	Abab	Betung
369	Sumatera Selatan	Kab. Musi Banyuasin	Lais	Epil
370	Sumatera Selatan	Kab. Ogan Komering Ulu Timur	Cempaka	Campang Tiga Ulu
371	Sumatera Selatan	Kab. Ogan Komering Ulu Timur	Madang Suku Iii	Wana Bakti
372	Sumatera Selatan	Kab. Lahat	Kikim Selatan	Pagar Jati
373	Sumatera Selatan	Kab. Ogan Ilir	Indralaya	Sakatiga Seberang
374	Sumatera Selatan	Kab. Muara Enim	Semendo Darat Tengah	Gunung Agung
375	Sumatera Selatan	Kab. Lahat	Lahat	Rd. Pjka Lahat
376	Sumatera Selatan	Kab. Banyuasin	Air Kumbang	Sido Makmur
377	Sumatera Selatan	Kab. Ogan Komering Ulu Timur	Madang Suku Iii	Bina Amarta
378	Sumatera Selatan	Kab. Ogan Komering Ilir	Tulung Selapan	Tulung Seluang
379	Sumatera Selatan	Kota Palembang	Sako	Sukamaju
380	Sumatera Selatan	Kota Lubuk Linggau	Lubuk Linggau Timur I	Air Kuti
381	Sumatera Selatan	Kab. Ogan Komering Ulu Selatan	Runjung Agung	Gedung Wani
382	Sumatera Selatan	Kota Palembang	Ilir Timur li	9 Ilir
383	Sumatera Selatan	Kab. Ogan Komering Ilir	Tulung Selapan	Tulung Selapan Timur
384	Sumatera Selatan	Kab. Ogan Komering Ulu	Batu Raja Timur	Tanjung Kemala

385	Sumatera Selatan	Penukal Abab Lematang Ilir (Pali)	Talang Ubi	Talang Ubi Selatan
386	Sumatera Selatan	Kab. Lahat	Jarai	Mangun Sari
387	Sumatera Selatan	Kab. Musi Banyuasin	Lais	Teluk Kijing Iii
388	Sumatera Selatan	Kab. Musi Rawas	Sumber Harta	Sumber Sari
389	Sumatera Selatan	Kab. Ogan Komering Ulu Selatan	Muaradua Kisam	Dusun Tengah
390	Sumatera Selatan	Kab. Musi Banyuasin	Bayung Lencir	Tampang Baru
391	Sumatera Selatan	Kab. Ogan Ilir	Muara Kuang	Kasah
392	Sumatera Selatan	Kab. Ogan Ilir	Indralaya Selatan	Beti
393	Sumatera Selatan	Kab. Ogan Komering Ulu Timur	Buay Pemuka Bangsa Raja	Sri Bunga
394	Sumatera Selatan	Kab. Lahat	Tanjung Sakti Pumi	Negeri Kaya
395	Sumatera Selatan	Kab. Ogan Ilir	Muara Kuang	Seri Kembang
396	Sumatera Selatan	Kab. Muara Enim	Lembak	Petanang
397	Sumatera Selatan	Penukal Abab Lematang Ilir (Pali)	Talang Ubi	Handayani Mulya
398	Sumatera Selatan	Kab. Ogan Komering Ulu Timur	Cempaka	Cempaka
399	Sumatera Selatan	Kab. Banyuasin	Air Kumbang	Nusa Makmur
400	Sumatera Selatan	Kab. Ogan Komering Ulu Timur	Madang Suku I	Mengulak
401	Sumatera Selatan	Penukal Abab Lematang Ilir (Pali)	Penukal Utara	Kota Baru
402	Sumatera Selatan	Kota Lubuk Linggau	Lubuk Linggau Utara li	Kenanga
403	Sumatera Selatan	Kota Palembang	Ilir Timur I	Sei Pangeran
404	Sumatera Selatan	Kota Prabumulih	Prabumulih Utara	Wonosari
405	Sumatera Selatan	Kab. Banyuasin	Rantau Bayur	Kemang Bejalu
406	Sumatera Selatan	Kab. Ogan Komering Ulu	Batu Raja Timur	Air Pauh
407	Sumatera Selatan	Kab. Ogan Komering Ilir	Kota Kayu Agung	Celikah
408	Sumatera Selatan	Kab. Musi Banyuasin	Tungkal Jaya	Berojaya Timur
409	Sumatera Selatan	Kab. Ogan Komering Ilir	Pedamaran Timur	Pancawarna
410	Sumatera Selatan	Kota Palembang	Plaju	Plaju Ulu
411	Sumatera Selatan	Kab. Ogan Komering Ilir	Tulung Selapan	Penanggoan Duren
412	Sumatera Selatan	Kota Palembang	Seberang Ulu I	3-4 Ulu
413	Sumatera Selatan	Kab. Musi Banyuasin	Sanga Desa	Macang Sakti
414	Sumatera Selatan	Kab. Ogan Komering Ulu Timur	Belitang li	Raman Jaya
415	Sumatera Selatan	Kab. Banyuasin	Banyuasin li	Jati Sari
416	Sumatera Selatan	Kab. Muara Enim	Belimbing	Teluk Lubuk
417	Sumatera Selatan	Kab. Ogan Komering Ulu	Batu Raja Timur	Sepancar Lawang Kulon
418	Sumatera Selatan	Kab. Muara Enim	Sungai Rotan	Danau Tampang

419	Sumatera Selatan	Kota Palembang	Gandus	Karang Anyar
420	Sumatera Selatan	Kab. Banyuasin	Muara Telang	Mekar Sari (upt Xii)
421	Sumatera Selatan	Kab. Ogan Komering Ilir	Pangkalan Lapam	Rambai
422	Sumatera Selatan	Kab. Empat Lawang	Tebing Tinggi	Mekar Jaya
423	Sumatera Selatan	Kota Pagar Alam	Dempo Tengah	Pelang Kenidai
424	Sumatera Selatan	Kota Palembang	Plaju	Talang Bubuk
425	Sumatera Selatan	Kab. Musi Banyuasin	Plakat Tinggi	Tanjung Kaputran (b5)
426	Sumatera Selatan	Kab. Ogan Ilir	Tanjung Raja	Belanti
427	Sumatera Selatan	Kab. Ogan Komering Ulu Timur	Cempaka	Gunung Jati
428	Sumatera Selatan	Kab. Banyuasin	Suak Tapeh	Sedang
429	Sumatera Selatan	Kab. Banyuasin	Suak Tapeh	Talang Ipuh
430	Sumatera Selatan	Kab. Ogan Komering Ulu Timur	Madang Suku li	Kota Negara
431	Sumatera Selatan	Kab. Musi Banyuasin	Sanga Desa	Terusan
432	Sumatera Selatan	Kab. Lahat	Merapi Barat	Kebur
433	Sumatera Selatan	Kab. Muara Enim	Rambang Dangku	Banuayu
434	Sumatera Selatan	Kab. Banyuasin	Talang Kelapa	Gasing
435	Sumatera Selatan	Kab. Banyuasin	Banyuasin Iii	Mulya Agung
436	Sumatera Selatan	Kota Pagar Alam	Dempo Tengah	Padang Temu
437	Sumatera Selatan	Penukal Abab Lematang Ilir (Pali)	Penukal Utara	Tempirai Timur (Tempurai Timur)
438	Sumatera Selatan	Kab. Lahat	Lahat	Pasar Lama
439	Sumatera Selatan	Kab. Ogan Komering Ilir	Jejawi	Karang Agung
440	Sumatera Selatan	Kab. Lahat	Kikim Selatan	Beringin Jaya
441	Sumatera Selatan	Kab. Empat Lawang	Tebing Tinggi	Tanjung Kupang
442	Sumatera Selatan	Kab. Muara Enim	Muara Belida	Harapan Mulia
443	Sumatera Selatan	Kab. Ogan Komering Ilir	Mesuji Raya	Mulya Jaya
444	Sumatera Selatan	Kota Prabumulih	Prabumulih Utara	Mangga Besar
445	Sumatera Selatan	Kab. Ogan Komering Ilir	Pangkalan Lapam	Talang Daya
446	Sumatera Selatan	Kab. Muara Enim	Sungai Rotan	Suka Jadi
447	Sumatera Selatan	Kab. Ogan Ilir	Payaraman	Tebedak I
448	Sumatera Selatan	Kab. Muara Enim	Tanjung Agung	Pandan Enim
449	Sumatera Selatan	Kab. Banyuasin	Banyuasin Iii	Langkan
450	Sumatera Selatan	Kab. Ogan Ilir	Muara Kuang	Kuang Anyar
451	Sumatera Selatan	Kab. Ogan Ilir	Kandis	Miji
452	Sumatera Selatan	Kab. Muara Enim	Lawang Kidul	Lingga
453	Sumatera Selatan	Kab. Ogan Komering Ulu Timur	Cempaka	Kuripan
454	Sumatera Selatan	Kab. Ogan Komering Ulu Timur	Buay Pemuka Peliung	Bantan
455	Sumatera Selatan	Kab. Ogan Komering	Lempuing	Cahaya Maju

		Ilir		
456	Sumatera Selatan	Kab. Empat Lawang	Pendopo	Pagar Tengah
457	Sumatera Selatan	Kab. Banyuasin	Air Saleh	Salek Makmur
458	Sumatera Selatan	Kab. Lahat	Tanjung Sakti Pumi	Pajar Bulan
459	Sumatera Selatan	Kab. Banyuasin	Suak Tapeh	Suka Raja
460	Sumatera Selatan	Kota Palembang	Sukarami	Sukarami
461	Sumatera Selatan	Musi Rawas Utara	Rawas Ulu	Pasar Surulangun
462	Sumatera Selatan	Kab. Ogan Komering Ulu Timur	Cempaka	Ulak Baru
463	Sumatera Selatan	Kab. Ogan Komering Ilir	Pampangan	Keman
464	Sumatera Selatan	Kab. Ogan Komering Ilir	Tulung Selapan	Toman
465	Sumatera Selatan	Kota Palembang	Seberang Ulu I	1 Ulu
466	Sumatera Selatan	Kab. Ogan Komering Ulu Timur	Belitang Madang Raya	Karang Binangun
467	Sumatera Selatan	Kab. Lahat	Kota Agung	Tunggul Bute
468	Sumatera Selatan	Kab. Ogan Komering Ilir	Tulung Selapan	Simpang Tiga Jaya
469	Sumatera Selatan	Kab. Ogan Komering Ilir	Kota Kayu Agung	Tanjung Rancing
470	Sumatera Selatan	Kab. Musi Rawas	Muara Lakitan	Anyar
471	Sumatera Selatan	Kab. Ogan Komering Ilir	Mesuji	Margo Bhakti
472	Sumatera Selatan	Kab. Ogan Ilir	Payaraman	Seri Kembang I
473	Sumatera Selatan	Kab. Lahat	Lahat	Sari Bunga Mas
474	Sumatera Selatan	Kota Lubuk Linggau	Lubuk Linggau Selatan li	Taba Pingin
475	Sumatera Selatan	Kab. Empat Lawang	Muara Pinang	Talang Baru
476	Sumatera Selatan	Kab. Ogan Komering Ilir	Tanjung Lubuk	Pengarayan
477	Sumatera Selatan	Kab. Ogan Komering Ilir	Mesuji	Kembang Jajar Sp7 At
478	Sumatera Selatan	Kab. Ogan Komering Ilir	Kota Kayu Agung	Serigeni Baru
479	Sumatera Selatan	Kab. Musi Banyuasin	Keluang	Dawas
480	Sumatera Selatan	Kab. Muara Enim	Semendo Darat Ulu	Tanjung Tiga
481	Sumatera Selatan	Kab. Ogan Komering Ulu Timur	Cempaka	Sukaraja
482	Sumatera Selatan	Kab. Ogan Komering Ilir	Teluk Gelam	Bumi Harapan
483	Sumatera Selatan	Musi Rawas Utara	Ulu Rawas	Napal Licin (Napalicin)
484	Sumatera Selatan	Kab. Lahat	Kikim Timur	Gunung Kembang
485	Sumatera Selatan	Kota Palembang	Sako	Sialang
486	Sumatera Selatan	Kab. Ogan Komering Ulu Timur	Buay Madang Timur	Kumpul Rejo
487	Sumatera Selatan	Kab. Ogan Komering Ilir	Tulung Selapan	Petaling

488	Sumatera Selatan	Kab. Ogan Ilir	Indralaya	Indralaya Mulya
489	Sumatera Selatan	Kab. Ogan Ilir	Rantau Panjang	Arisan Deras
490	Sumatera Selatan	Kab. Empat Lawang	Tebing Tinggi	Batu Pance
491	Sumatera Selatan	Kab. Ogan Komering Ilir	Pangkalan Lapam	Riding
492	Sumatera Selatan	Kab. Ogan Komering Ulu Timur	Semendawai Barat	Betung
493	Sumatera Selatan	Kab. Banyuasin	Betung	Rimba Asam
494	Sumatera Selatan	Kab. Ogan Komering Ilir	Pangkalan Lapam	Air Rumbai
495	Sumatera Selatan	Kab. Empat Lawang	Sikap Dalam	Karang Dapo Baru
496	Sumatera Selatan	Musi Rawas Utara	Rawas Ulu	Remban
497	Sumatera Selatan	Kab. Musi Banyuasin	Lawang Wetan	Rantau Panjang
498	Sumatera Selatan	Kab. Ogan Komering Ulu	Lubuk Batang	Belatung
499	Sumatera Selatan	Kota Prabumulih	Prabumulih Utara	Anak Petai
500	Sumatera Selatan	Kota Lubuk Linggau	Lubuk Linggau Timur I	Taba Koji
501	Sumatera Selatan	Kab. Ogan Komering Ilir	Teluk Gelam	Sugih Waras
502	Sumatera Selatan	Kab. Ogan Ilir	Muara Kuang	Suka Cinta
503	Sumatera Selatan	Kab. Muara Enim	Belida Darat	Lubuk Semantung
504	Sumatera Selatan	Kab. Empat Lawang	Pasemah Air Keruh	Keban Jati
505	Sumatera Selatan	Kab. Ogan Komering Ulu Timur	Belitang	Gumawang
506	Sumatera Selatan	Kab. Lahat	Kikim Selatan	Tanjung Alam
507	Sumatera Selatan	Kab. Banyuasin	Pulau Rimau	Dana Mulya
508	Sumatera Selatan	Kota Lubuk Linggau	Lubuk Linggau Barat li	Pasar Permiri
509	Sumatera Selatan	Kab. Banyuasin	Muara Telang	Telang Jaya
510	Sumatera Selatan	Kab. Ogan Komering Ulu Timur	Belitang Madang Raya	Marga Cinta
511	Sumatera Selatan	Kab. Musi Banyuasin	Sungai Lilin	Sungai Lilin
512	Sumatera Selatan	Kab. Muara Enim	Muara Enim	Pasar Iii
513	Sumatera Selatan	Musi Rawas Utara	Rawas Ulu	Pulau Lebar
514	Sumatera Selatan	Kab. Muara Enim	Semendo Darat Tengah	Palak Tanah
515	Sumatera Selatan	Kab. Ogan Komering Ulu	Batu Raja Timur	Kemelak Bindung Langit
516	Sumatera Selatan	Kab. Ogan Ilir	Pemulutan	Ibul Besar Iii
517	Sumatera Selatan	Kab. Ogan Komering Ilir	Teluk Gelam	Penyandingan
518	Sumatera Selatan	Kab. Musi Banyuasin	Babat Supat	Babat Banyuasin
519	Sumatera Selatan	Kab. Ogan Komering Ulu Timur	Belitang	Bedilan
520	Sumatera Selatan	Kota Palembang	Seberang Ulu I	9/10 Ulu
521	Sumatera Selatan	Kota Palembang	Bukit Kecil	19 Ilir
522	Sumatera Selatan	Kab. Musi Banyuasin	Lalan	Sari Agung
523	Sumatera Selatan	Kab. Musi Banyuasin	Sekayu	Serasan Jaya

524	Sumatera Selatan	Kab. Ogan Komering Ilir	Sirah Pulau Padang	Penyandingan
525	Sumatera Selatan	Kab. Lahat	Tanjung Tebat	Tanjung Tebat
526	Sumatera Selatan	Kab. Ogan Komering Ilir	Pampangan	Pulau Betung
527	Sumatera Selatan	Kab. Ogan Komering Ilir	Tulung Selapan	Tulung Selapan Ulu
528	Sumatera Selatan	Kab. Musi Banyuasin	Babat Toman	Sugiharas
529	Sumatera Selatan	Kab. Ogan Komering Ilir	Pangkalan Lapam	Sukadamai
530	Sumatera Selatan	Kab. Empat Lawang	Muara Pinang	Tanjung Kurung
531	Sumatera Selatan	Kab. Ogan Komering Ilir	Cengal	Talang Rimba
532	Sumatera Selatan	Kab. Musi Banyuasin	Lalan	Mulya Agung
533	Sumatera Selatan	Kab. Banyuasin	Muara Padang	Purwodadi
534	Sumatera Selatan	Kab. Banyuasin	Muara Telang	Mekar Mukti
535	Sumatera Selatan	Kab. Lahat	Lahat	Nantal
536	Sumatera Selatan	Kab. Ogan Komering Ulu	Peninjauan	Mendala
537	Sumatera Selatan	Kab. Ogan Komering Ulu Selatan	Kisam Tinggi	Siring Agung
538	Sumatera Selatan	Kab. Ogan Ilir	Kandis	Kandis I
539	Sumatera Selatan	Kab. Ogan Komering Ilir	Sirah Pulau Padang	Berkat
540	Sumatera Selatan	Kab. Banyuasin	Talang Kelapa	Sungai Rengit
541	Sumatera Selatan	Kab. Muara Enim	Gelumbang	Segayam
542	Sumatera Selatan	Kab. Empat Lawang	Muara Pinang	Lubuk Ulak
543	Sumatera Selatan	Kab. Banyuasin	Banyuasin li	Sungsang li
544	Sumatera Selatan	Kota Palembang	Seberang Ulu li	13 Ulu
545	Sumatera Selatan	Kab. Ogan Komering Ulu	Batu Raja Barat	Batu Kuning
546	Sumatera Selatan	Kab. Ogan Komering Ilir	Jejawi	Sukadarma
547	Sumatera Selatan	Kab. Ogan Komering Ilir	---	*
548	Sumatera Selatan	Kab. Ogan Komering Ilir	Lempuing	Tugu Jaya
549	Sumatera Selatan	Kota Lubuk Linggau	Lubuk Linggau Barat li	Lubuk Linggau Ulu
550	Sumatera Selatan	Kab. Banyuasin	Muara Padang	Margomulyo
551	Sumatera Selatan	Kab. Banyuasin	Air Kumbang	Rimba Jaya
552	Sumatera Selatan	Kab. Ogan Komering Ilir	Sirah Pulau Padang	Terusan Menang
553	Sumatera Selatan	Kab. Banyuasin	Tanjung Lago	Banyu Urip
554	Sumatera Selatan	Kab. Muara Enim	Rambang Dangku	Suban Jeriji
555	Sumatera Selatan	Kab. Ogan Komering Ulu	Batu Raja Barat	Air Gading
556	Sumatera Selatan	Kab. Ogan Komering Ulu Timur	Madang Suku I	Rasuan

557	Sumatera Selatan	Kab. Muara Enim	Lawang Kidul	Tanjung Enim Selatan
558	Sumatera Selatan	Kab. Ogan Ilir	Tanjung Batu	Limbang Jaya I
559	Sumatera Selatan	Kab. Ogan Komering Ulu Selatan	Banding Agung	Sidodadi
560	Sumatera Selatan	Kab. Empat Lawang	Muara Pinang	Padang Burnai
561	Sumatera Selatan	Kota Palembang	Ilir Barat li	28 Ilir
562	Sumatera Selatan	Kab. Ogan Ilir	Tanjung Batu	Tanjung Tambak
563	Sumatera Selatan	Kab. Musi Banyuasin	Sungai Lilin	Bumi Kencana
564	Sumatera Selatan	Kab. Ogan Komering Ilir	Kota Kayu Agung	Jua Jua
565	Sumatera Selatan	Kab. Ogan Ilir	Indralaya	Indralaya Indah
566	Sumatera Selatan	Kab. Muara Enim	Belimbing	Cinta Kasih
567	Sumatera Selatan	Kab. Ogan Ilir	Indralaya	Sakatiga
568	Sumatera Selatan	Kab. Ogan Komering Ulu Timur	Madang Suku li	Rasuan Baru
569	Sumatera Selatan	Kota Palembang	Sako	Sako
570	Sumatera Selatan	Kota Palembang	Gandus	Gandus
571	Sumatera Selatan	Kota Palembang	Alang Alang Lebar	Talang Kelapa
572	Sumatera Selatan	Kab. Musi Rawas	Tiang Pumpung Kepungut	Lubuk Besar
573	Sumatera Selatan	Kota Palembang	Seberang Ulu I	15 Ulu
574	Sumatera Selatan	Kab. Banyuasin	Banyuasin lii	Seterio
575	Sumatera Selatan	Kab. Banyuasin	Rambutan	Sako
576	Sumatera Selatan	Kota Prabumulih	Prabumulih Barat	Prabumulih
577	Sumatera Selatan	Kota Lubuk Linggau	Lubuk Linggau Timur I	Taba Jemekeh
578	Sumatera Selatan	Kab. Ogan Komering Ulu Timur	Semendawai Timur	Karang Melati
579	Sumatera Selatan	Penukal Abab Lematang Ilir (Pali)	Penukal Utara	Tempirai Selatan
580	Sumatera Selatan	Kab. Lahat	Jarai	Sadan
581	Sumatera Selatan	Kab. Lahat	Merapi Timur	Arahan
582	Sumatera Selatan	Kab. Lahat	Sukamerindu	Guru Agung
583	Sumatera Selatan	Kab. Ogan Ilir	Rambang Kuang	Lubuk Tunggal
584	Sumatera Selatan	Kab. Empat Lawang	Tebing Tinggi	Tanjung Makmur
585	Sumatera Selatan	Kab. Ogan Komering Ulu Selatan	Muaradua	Pendagan
586	Sumatera Selatan	Kab. Ogan Komering Ulu	---	*
587	Sumatera Selatan	Kota Palembang	Sukarami	Kebun Bunga
588	Sumatera Selatan	Kab. Banyuasin	Pulau Rimau	Wonosari Upt Vii Pr I
589	Sumatera Selatan	Kab. Banyuasin	Betung	Pulau Rajak
590	Sumatera Selatan	Kab. Musi Banyuasin	Tungkal Jaya	Peninggalan
591	Sumatera Selatan	Kab. Banyuasin	Tungkal Ilir	Teluk Tenggulang
592	Sumatera Selatan	Kab. Muara Enim	Lubai	Tanjung Kemala
593	Sumatera Selatan	Kota Lubuk Linggau	Lubuk Linggau Utara li	Puncak Kemuning



594	Sumatera Selatan	Kab. Ogan Komerling Ulu Timur	Semendawai Barat	Tanjung Kukuh
595	Sumatera Selatan	Kab. Ogan Komerling Ulu Timur	Belitang Mulya	Petanggan
596	Sumatera Selatan	Kab. Banyuasin	Sembawa	Pulau
597	Sumatera Selatan	Kab. Muara Enim	Lembak	Sungai Duren
598	Sumatera Selatan	Kab. Ogan Komerling Ulu Selatan	Buay Sandang Aji	Gunung Terang
599	Sumatera Selatan	Kota Lubuk Linggau	Lubuk Linggau Selatan li	Marga Rahayu
600	Sumatera Selatan	Kota Pagar Alam	Pagar Alam Selatan	Basemah Serasan
601	Sumatera Selatan	Kota Pagar Alam	Pagar Alam Selatan	Gunung Dempo
602	Sumatera Selatan	Kab. Ogan Ilir	Pemulutan	Pemulutan Ilir
603	Sumatera Selatan	Kab. Banyuasin	Rambutan	Gelebak Dalam
604	Sumatera Selatan	Kota Lubuk Linggau	Lubuk Linggau Utara li	Kali Serayu
605	Sumatera Selatan	Kab. Ogan Komerling Ulu Timur	Belitang Mulya	Sugih Waras
606	Sumatera Selatan	Kota Palembang	Ilir Timur I	13 Ilir
607	Sumatera Selatan	Kab. Muara Enim	Muara Enim	Pasar I
608	Sumatera Selatan	Kota Pagar Alam	Pagar Alam Selatan	Nendagung
609	Sumatera Selatan	Kab. Muara Enim	Gelumbang	Gumai
610	Sumatera Selatan	Kab. Empat Lawang	Pendopo	Beruge Ilir
611	Sumatera Selatan	Kab. Ogan Komerling Ulu Timur	Belitang	Gunung Mas
612	Sumatera Selatan	Kab. Ogan Komerling Ulu	Sosoh Buay Rayap	Negeri Sindang
613	Sumatera Selatan	Kab. Banyuasin	Air Kumbang	Panca Desa
614	Sumatera Selatan	Kab. Lahat	Lahat	Kota Baru
615	Sumatera Selatan	Kab. Musi Banyuasin	Sungai Keruh	Setia Jaya
616	Sumatera Selatan	Kab. Ogan Komerling Ulu Timur	Madang Suku li	Riang Bandung
617	Sumatera Selatan	Kab. Empat Lawang	Pendopo	Gunung Meraksabaru
618	Sumatera Selatan	Kab. Muara Enim	Lubai Ulu	Pagar Dewa
619	Sumatera Selatan	Kota Palembang	Ilir Barat li	29 Ilir
620	Sumatera Selatan	Kota Palembang	Sako	*
621	Sumatera Selatan	Kab. Musi Banyuasin	Lawang Wetan	Karang Ringin li
622	Sumatera Selatan	Kab. Banyuasin	Tanjung Lago	Kuala Puntian
623	Sumatera Selatan	Kab. Banyuasin	Muara Padang	Sumber Sari/margo Mulyo
624	Sumatera Selatan	Kab. Muara Enim	Rambang	Baru Rambang
625	Sumatera Selatan	Kota Palembang	---	*
626	Sumatera Selatan	Kota Palembang	Ilir Timur I	20 Ilir Iii
627	Sumatera Selatan	Kota Pagar Alam	Dempo Utara	Burung Dinang
628	Sumatera Selatan	Kota Palembang	Jakabaring	15 Ulu
629	Sumatera Selatan	Kab. Ogan Komerling Ilir	Pampangan	Serimenang
630	Sumatera Selatan	Kab. Ogan Komerling	Semendawai Suku Iii	Trimo Rejo

		Ulu Timur		
631	Sumatera Selatan	Kab. Banyuasin	Sembawa	Purwosari
632	Sumatera Selatan	Kota Palembang	Ilir Timur li	Sungai Buah
633	Sumatera Selatan	Kab. Banyuasin	Sumber Marga Telang	Sumber Jaya
634	Sumatera Selatan	Kab. Musi Banyuasin	Babat Supat	Suka Maju
635	Sumatera Selatan	Kab. Banyuasin	Suak Tapeh	Air Senggeris
636	Sumatera Selatan	Kab. Muara Enim	Lubai	Gunung Raja
637	Sumatera Selatan	Kab. Musi Rawas	Megang Sakti	Pagar Ayu
638	Sumatera Selatan	Kab. Ogan Ilir	Indralaya	Tanjung Gelam
639	Sumatera Selatan	Kab. Banyuasin	Banyuasin Iii	Tanjung Menang Darat
640	Sumatera Selatan	Kota Palembang	Kalidoni	Sei Selincah
641	Sumatera Selatan	Kab. Banyuasin	Banyuasin Iii	Tanjung Kepayang
642	Sumatera Selatan	Kab. Ogan Ilir	Rantau Alai	Mekar Sari
643	Sumatera Selatan	Kab. Banyuasin	Tungkal Ilir	Bumi Serdang
644	Sumatera Selatan	Kab. Muara Enim	Gelumbang	Kartamulia
645	Sumatera Selatan	Kab. Ogan Komering Ilir	Pedamaran	Pedamaran Vi
646	Sumatera Selatan	Kab. Ogan Ilir	Tanjung Batu	Tanjung Pinang li
647	Sumatera Selatan	Kab. Banyuasin	Banyuasin Iii	Pelajau
648	Sumatera Selatan	Kab. Musi Banyuasin	Plakat Tinggi	Warga Mulya (b4)
649	Sumatera Selatan	Kab. Ogan Komering Ulu	Batu Raja Timur	Baturaja Lama
650	Sumatera Selatan	Kab. Musi Banyuasin	Sanga Desa	Keban li
651	Sumatera Selatan	Kab. Banyuasin	Rambutan	Rambutan
652	Sumatera Selatan	Kab. Muara Enim	Gunung Megang	Gunung Megang Luar
653	Sumatera Selatan	Kota Prabumulih	Prabumulih Selatan	Majasari
654	Sumatera Selatan	Kab. Banyuasin	Banyuasin Iii	Ujung Tanjung
655	Sumatera Selatan	Kota Palembang	Jakabaring	Silaberanti
656	Sumatera Selatan	Kab. Ogan Komering Ulu Selatan	Buay Pemaca	Tanjung Sari
657	Sumatera Selatan	Musi Rawas Utara	Rawas Ilir	Pauh I
658	Sumatera Selatan	Kab. Ogan Komering Ulu Selatan	Buay Pemaca	Tanjung Durian
659	Sumatera Selatan	Kab. Musi Banyuasin	Sanga Desa	Ngulak li
660	Sumatera Selatan	Kab. Banyuasin	Betung	Betung
661	Sumatera Selatan	Kab. Banyuasin	Banyuasin I	Mariana
662	Sumatera Selatan	Kota Palembang	Ilir Timur I	16 Ilir
663	Sumatera Selatan	Kota Palembang	Ilir Barat li	35 Ilir
664	Sumatera Selatan	Kab. Muara Enim	Rambang Dangku	Pangkalan Babat
665	Sumatera Selatan	Kab. Ogan Komering Ilir	Mesuji Makmur	Surya Karta
666	Sumatera Selatan	Kab. Ogan Komering Ilir	Tulung Selapan	Lebung Itam
667	Sumatera Selatan	Kab. Ogan Komering Ilir	Lempuing	Sukamulya

668	Sumatera Selatan	Kab. Banyuasin	Banyuasin Iii	Tanjung Agung
669	Sumatera Selatan	Kab. Ogan Komering Ilir	Mesuji Makmur	Kampung Baru
670	Sumatera Selatan	Kab. Ogan Komering Ulu	Batu Raja Timur	Sukajadi
671	Sumatera Selatan	Kab. Musi Banyuasin	Sanga Desa	Penggage
672	Sumatera Selatan	Kab. Ogan Ilir	Indralaya Selatan	Meranjat I
673	Sumatera Selatan	Kab. Ogan Komering Ulu Timur	Belitang Iii	Nusa Bakti
674	Sumatera Selatan	Kab. Banyuasin	Pulau Rimau	Sumber Mulya
675	Sumatera Selatan	Kab. Muara Enim	Semendo Darat Tengah	Tenam Bungkok
676	Sumatera Selatan	Kab. Banyuasin	Sumber Marga Telang	Muara Telang
677	Sumatera Selatan	Kota Palembang	Ilir Timur III	9 Ilir
678	Sumatera Selatan	Kab. Ogan Komering Ilir	Mesuji Raya	Kemang Indah
679	Sumatera Selatan	Kab. Ogan Ilir	Kandis	Lubuk Rukam
680	Sumatera Selatan	Kab. Ogan Komering Ilir	Tanjung Lubuk	Tanjung Laut
681	Sumatera Selatan	Kota Lubuk Linggau	Lubuk Linggau Utara li	Megang
682	Sumatera Selatan	Kab. Ogan Komering Ilir	Cengal	Cengal
683	Sumatera Selatan	Kab. Musi Banyuasin	Bayung Lencir	Mendis Jaya
684	Sumatera Selatan	Kab. Banyuasin	Muara Sugihan	Margo Rukun
685	Sumatera Selatan	Kab. Ogan Komering Ulu Selatan	Sindang Danau	Ulu Danau
686	Sumatera Selatan	Kab. Banyuasin	Talang Kelapa	Kenten
687	Sumatera Selatan	Kab. Musi Banyuasin	Babat Toman	Babat
688	Sumatera Selatan	Kab. Muara Enim	Muara Enim	Muara Enim
689	Sumatera Selatan	Kab. Ogan Komering Ulu Selatan	Kisam Tinggi	Tenang
690	Sumatera Selatan	Kab. Lahat	Lahat	Talang Jawa Selatan
691	Sumatera Selatan	Kota Palembang	Kemuning	Pahlawan
692	Sumatera Selatan	Kab. Banyuasin	Air Kumbang	Sidomulyo
693	Sumatera Selatan	Kab. Muara Enim	Muara Belida	Arisan Musi
694	Sumatera Selatan	Kab. Ogan Komering Ilir	Kota Kayu Agung	Teloko
695	Sumatera Selatan	Kab. Ogan Ilir	Rambang Kuang	Tambang Rambang
696	Sumatera Selatan	Penukal Abab Lematang Ilir (Pali)	Talang Ubi	Simpang Tais
697	Sumatera Selatan	Kab. Ogan Komering Ulu Selatan	Buay Rawan	Pekuwolan
698	Sumatera Selatan	Kab. Ogan Komering Ilir	Sirah Pulau Padang	Terusan Laut
699	Sumatera Selatan	Kab. Muara Enim	Lubai Ulu	Karang Mulya
700	Sumatera Selatan	Kab. Banyuasin	Pulau Rimau	Rukun Makmur
701	Sumatera Selatan	Kab. Muara Enim	Muara Enim	Air Lintang

702	Sumatera Selatan	Kab. Ogan Komering Ulu Selatan	Banding Agung	Sipatuhu
703	Sumatera Selatan	Kab. Muara Enim	Lembak	Talang Nangka
704	Sumatera Selatan	Kota Palembang	Kalidoni	Bukit Sangkal
705	Sumatera Selatan	Kota Palembang	Jakabaring	8 Ulu
706	Sumatera Selatan	Kota Prabumulih	Prabumulih Timur	Prabu Jaya
707	Sumatera Selatan	Kab. Musi Banyuasin	Sekayu	Kayuara
708	Sumatera Selatan	Kab. Musi Banyuasin	Babat Toman	Muara Punjung
709	Sumatera Selatan	Kab. Ogan Ilir	Rambang Kuang	Ulak Segara
710	Sumatera Selatan	Kab. Ogan Komering Ulu Timur	Martapura	Dusun Martapura
711	Sumatera Selatan	Kab. Ogan Komering Ulu	Batu Raja Timur	Sekar Jaya
712	Sumatera Selatan	Kab. Empat Lawang	Tebing Tinggi	Kota Gading
713	Sumatera Selatan	Kab. Ogan Ilir	Tanjung Raja	Talang Balai Baru I
714	Sumatera Selatan	Kab. Musi Banyuasin	Keluang	Keluang
715	Sumatera Selatan	Kab. Lahat	Lahat	Pagar Sari
716	Sumatera Selatan	Kab. Musi Banyuasin	Sekayu	Bailangu
717	Sumatera Selatan	Kab. Ogan Ilir	Tanjung Batu	Seri Tanjung
718	Sumatera Selatan	Kota Palembang	Bukit Kecil	Talang Semut
719	Sumatera Selatan	Kab. Lahat	Merapi Timur	Gunung Kembang
720	Sumatera Selatan	Kab. Empat Lawang	Tebing Tinggi	Ulak Mengkudu
721	Sumatera Selatan	Kota Palembang	Gandus	36 Ilir
722	Sumatera Selatan	Kab. Musi Banyuasin	Sekayu	Rimbah Ukur
723	Sumatera Selatan	Kab. Empat Lawang	Lintang Kanan	Endalo
724	Sumatera Selatan	Kab. Banyuasin	Banyuasin I	Sungai Gerong
725	Sumatera Selatan	Kab. Musi Rawas	Suku Tengah Lakitan Ulu	Sukaraya Baru
726	Sumatera Selatan	Kota Lubuk Linggau	Lubuk Linggau Utara li	Senalang
727	Sumatera Selatan	Kota Palembang	Plaju	Talang Putri
728	Sumatera Selatan	Kab. Empat Lawang	Muara Pinang	Talang Benteng
729	Sumatera Selatan	Kab. Ogan Komering Ulu Selatan	Kisam Ilir	Pangandonan
730	Sumatera Selatan	Kota Palembang	Ilir Timur li	Kuto Batu
731	Sumatera Selatan	Kab. Ogan Komering Ulu Timur	Belitang li	Sri Bantolo
732	Sumatera Selatan	Kab. Ogan Komering Ilir	Pampangan	Kuro
733	Sumatera Selatan	Kab. Ogan Komering Ulu	Lubuk Batang	Lubuk Batang Lama
734	Sumatera Selatan	Kab. Muara Enim	Rambang	Sugih Waras Barat
735	Sumatera Selatan	Kab. Empat Lawang	Pendopo	Pendopo
736	Sumatera Selatan	Kab. Musi Banyuasin	Sekayu	Sukarami
737	Sumatera Selatan	Kab. Ogan Komering Ilir	Mesuji Raya	Sedyo Mulyo
738	Sumatera Selatan	Kota Pagar Alam	Dempo Utara	Muara Siban

739	Sumatera Selatan	Kab. Banyuasin	Banyuasin I	Perajen
740	Sumatera Selatan	Musi Rawas Utara	Rupit	Lawang Agung
741	Sumatera Selatan	Kab. Musi Banyuasin	Sekayu	Balai Agung
742	Sumatera Selatan	Kab. Ogan Komering Ilir	Sirah Pulau Padang	Bungin Tinggi
743	Sumatera Selatan	Kab. Ogan Komering Ulu	Batu Raja Timur	Tanjung Baru
744	Sumatera Selatan	Kab. Ogan Komering Ilir	Kota Kayu Agung	Arisan Buntal
745	Sumatera Selatan	Kab. Musi Rawas	Tiang Pumpung Kepungut	Muara Kati Lama
746	Sumatera Selatan	Kab. Banyuasin	Banyuasin li	Rimau Sungsang
747	Sumatera Selatan	Kota Palembang	Ilir Timur li	2 Ilir
748	Sumatera Selatan	Kab. Banyuasin	Makarti Jaya	Makarti Jaya
749	Sumatera Selatan	Kota Palembang	Sematang Borang	Lebong Gajah
750	Sumatera Selatan	Kab. Banyuasin	Muara Sugihan	Juru Taroh
751	Sumatera Selatan	Kab. Muara Enim	Belimbing	Belimbing Jaya
752	Sumatera Selatan	Kota Palembang	Ilir Barat li	30 Ilir
753	Sumatera Selatan	Kab. Musi Rawas	Megang Sakti	Jajaran Baru I
754	Sumatera Selatan	Penukal Abab Lematang Ilir (Pali)	Talang Ubi	Sungai Baung
755	Sumatera Selatan	Kota Palembang	Plaju	Plaju Darat
756	Sumatera Selatan	Kab. Muara Enim	Rambang	Tanjung Dalam
757	Sumatera Selatan	Kab. Musi Banyuasin	Sanga Desa	Nganti
758	Sumatera Selatan	Kab. Muara Enim	Gelumbang	Melilian
759	Sumatera Selatan	Kab. Musi Banyuasin	Tungkal Jaya	Berlian Jaya
760	Sumatera Selatan	Kota Palembang	Bukit Kecil	23 Ilir
761	Sumatera Selatan	Kab. Musi Rawas	Muara Lakitan	Marga Baru
762	Sumatera Selatan	Kab. Banyuasin	Muara Sugihan	Cendana
763	Sumatera Selatan	Kab. Ogan Komering Ulu	Batu Raja Timur	Kemala Raja
764	Sumatera Selatan	Kab. Empat Lawang	Lintang Kanan	Babatan
765	Sumatera Selatan	Kab. Ogan Ilir	Tanjung Batu	Tanjung Batu
766	Sumatera Selatan	Kab. Ogan Komering Ilir	Pangkalan Lapam	Sunggutan
767	Sumatera Selatan	Kota Palembang	Ilir Timur li	8 Ilir
768	Sumatera Selatan	Kab. Banyuasin	Rantau Bayur	Rantau Harapan
769	Sumatera Selatan	Kab. Empat Lawang	Lintang Kanan	Tanjung Alam
770	Sumatera Selatan	Kota Lubuk Linggau	Lubuk Linggau Barat I	Muara Enim
771	Sumatera Selatan	Kab. Muara Enim	Semendo Darat Ulu	Segamit
772	Sumatera Selatan	Kab. Ogan Komering Ilir	Tulung Selapan	Pulu Beruang
773	Sumatera Selatan	Kab. Muara Enim	Semendo Darat Ulu	Aremantai
774	Sumatera Selatan	Kab. Musi Rawas	Purwodadi	Mardiharjo
775	Sumatera Selatan	Kab. Ogan Komering Ilir	Pangkalan Lapam	Sungai Bungin

776	Sumatera Selatan	Kab. Muara Enim	Sungai Rotan	Modong
777	Sumatera Selatan	Kab. Musi Banyuasin	Lais	Tanjung Agung Barat
778	Sumatera Selatan	Kab. Ogan Komering Ulu	Peninjauan	Kedondong
779	Sumatera Selatan	Kab. Empat Lawang	Muara Pinang	Muara Pinang Lama
780	Sumatera Selatan	Kab. Musi Rawas	Rupit	Tanjung Beringin
781	Sumatera Selatan	Kab. Banyuasin	Banyuasin Iii	Kayuara Kuning
782	Sumatera Selatan	Kab. Ogan Komering Ilir	Mesuji	Pematang Panggang
783	Sumatera Selatan	Kab. Ogan Komering Ulu Timur	Madang Suku Iii	Batu Marta Vi
784	Sumatera Selatan	Kab. Ogan Ilir	Lubuk Keliat	Talang Tengah
785	Sumatera Selatan	Kab. Ogan Komering Ilir	Pangkalan Lapam	Rimba Samak
786	Sumatera Selatan	Kab. Ogan Komering Ulu Selatan	Muaradua Kisam	Ulak Agung Ilir
787	Sumatera Selatan	Kota Palembang	Ilir Timur li	1 Ilir
788	Sumatera Selatan	Kab. Banyuasin	Muara Telang	Telang Karya
789	Sumatera Selatan	Kab. Banyuasin	Muara Telang	Telang Makmur
790	Sumatera Selatan	Kab. Ogan Komering Ilir	Pedamaran	Serinanti
791	Sumatera Selatan	Kab. Ogan Komering Ulu	Pengandonan	Gunung Kuripan
792	Sumatera Selatan	Kab. Banyuasin	Muara Sugihan	Margomulyo I Jalur 16
793	Sumatera Selatan	Kab. Ogan Komering Ilir	Mesuji Raya	Sumbu Sari
794	Sumatera Selatan	Kab. Musi Banyuasin	Sekayu	Lumpatan
795	Sumatera Selatan	Kab. Ogan Komering Ilir	Kota Kayu Agung	Cinta Raya
796	Sumatera Selatan	Kab. Ogan Komering Ilir	Pangkalan Lapam	Lirik
797	Sumatera Selatan	Kab. Banyuasin	Rantau Bayur	Tebing Abang
798	Sumatera Selatan	Kab. Ogan Komering Ulu	Lengkiti	Tanjung Agung
799	Sumatera Selatan	Kab. Muara Enim	Lawang Kidul	Keban Agung
800	Sumatera Selatan	Kab. Ogan Komering Ulu Selatan	Pulau Beringin	Pulau Beringin
801	Sumatera Selatan	Penukal Abab Lematang Ilir (Pali)	Penukal Utara	Tanjung Baru
802	Sumatera Selatan	Kab. Muara Enim	Lubai	Pagar Gunung
803	Sumatera Selatan	Kab. Ogan Ilir	Tanjung Batu	Seri Bandung
804	Sumatera Selatan	Kab. Ogan Komering Ulu Selatan	Warkuk Ranau Selatan	Kota Batu
805	Sumatera Selatan	Kab. Ogan Komering Ulu	Semidang Aji	Panggal Panggal
806	Sumatera Selatan	Kab. Banyuasin	Tungkal Ilir	Sukamulya Upt I K A Ulu
807	Sumatera Selatan	Kab. Ogan Komering Ulu Selatan	Buay Sandang Aji	Tanjung Menang Ulu
808	Sumatera Selatan	Penukal Abab	Talang Ubi	Talang Akar

		Lematang Ilir (Pali)		
809	Sumatera Selatan	Kab. Ogan Komering Ulu	Peninjauan	Durian
810	Sumatera Selatan	Kab. Banyuasin	Betung	Bukit
811	Sumatera Selatan	Kab. Musi Banyuasin	Sungai Lilin	Sukadamai Baru
812	Sumatera Selatan	Kota Palembang	Ilir Barat I	Bukit Baru
813	Sumatera Selatan	Kota Palembang	Gandus	Pulo Kerto
814	Sumatera Selatan	Kab. Banyuasin	Talang Kelapa	Sukajadi
815	Sumatera Selatan	Kab. Banyuasin	Banyuasin Iii	Terentang
816	Sumatera Selatan	Kab. Ogan Komering Ulu Selatan	Runjung Agung	Penanggungan
817	Sumatera Selatan	Kota Palembang	Kalidoni	Kalidoni
818	Sumatera Selatan	Kab. Lahat	Merapi Barat	Telatang
819	Sumatera Selatan	Kab. Muara Enim	Semendo Darat Laut	Pulau Panggung
820	Sumatera Selatan	Kab. Musi Banyuasin	Lawang Wetan	Ulak Paceh Jaya
821	Sumatera Selatan	Kab. Banyuasin	Banyuasin I	Perambahan
822	Sumatera Selatan	Kota Palembang	Ilir Timur I	20 Ilir I
823	Sumatera Selatan	Kab. Banyuasin	Talang Kelapa	Talang Keramat
824	Sumatera Selatan	Kab. Musi Banyuasin	Lais	Tanjung Agung Timur
825	Sumatera Selatan	Kab. Lahat	Lahat	Banjar Negara
826	Sumatera Selatan	Kab. Ogan Komering Ilir	Mesuji Raya	Kerta Mukti
827	Sumatera Selatan	--	---	*
828	Sumatera Selatan	Kab. Ogan Komering Ilir	Pedamaran	Menang Raya
829	Sumatera Selatan	Kota Palembang	Kertapati	Ogan Baru
830	Sumatera Selatan	Kab. Musi Banyuasin	Sungai Lilin	Pinang Banjar
831	Sumatera Selatan	Kab. Musi Banyuasin	Babat Supat	Letang
832	Sumatera Selatan	Kab. Ogan Ilir	Sungai Pinang	Sungai Pinang I
833	Sumatera Selatan	Kab. Ogan Ilir	Indralaya Utara	Timbangan
834	Sumatera Selatan	Kab. Ogan Ilir	Pemulutan Barat	Seribanding
835	Sumatera Selatan	Kab. Muara Enim	Muara Enim	Pasar li
836	Sumatera Selatan	Kab. Ogan Komering Ulu	Semidang Aji	Banjar Sari
837	Sumatera Selatan	Kab. Banyuasin	Sumber Marga Telang	Terusan Muara
838	Sumatera Selatan	Kab. Lahat	Lahat	Bandar Jaya
839	Sumatera Selatan	Kota Prabumulih	Prabumulih Timur	Karang Jaya
840	Sumatera Selatan	Kota Pagar Alam	Pagar Alam Utara	Dempo Makmur
841	Sumatera Selatan	Kab. Ogan Ilir	Tanjung Batu	Sentul
842	Sumatera Selatan	Kota Lubuk Linggau	Lubuk Linggau Barat li	Bandung Kanan
843	Sumatera Selatan	Kab. Ogan Komering Ulu	Lubuk Batang	Markisa
844	Sumatera Selatan	Kab. Muara Enim	Kelekar	Menanti
845	Sumatera Selatan	Kab. Banyuasin	Muara Sugihan	Timbul Jaya

846	Sumatera Selatan	Kota Prabumulih	Prabumulih Barat	Gunung Kemala
847	Sumatera Selatan	Kab. Lahat	Pajar Bulan	Sumur
848	Sumatera Selatan	Kab. Ogan Komering Ilir	Lempuing	Tugumulyo
849	Sumatera Selatan	Kota Palembang	Seberang Ulu I	Silaberanti
850	Sumatera Selatan	Kab. Musi Banyuasin	Bayung Lencir	Bayung Lencir
851	Sumatera Selatan	Kab. Lahat	Tanjung Sakti Pumi	Pagar Jati
852	Sumatera Selatan	Kab. Ogan Komering Ilir	Teluk Gelam	Seriguna
853	Sumatera Selatan	Kab. Musi Banyuasin	Lawang Wetan	Karang Anyar
854	Sumatera Selatan	Kota Palembang	Ilir Barat I	Siring Agung
855	Sumatera Selatan	Kab. Ogan Komering Ulu	Peninjauan	Lubuk Rukam
856	Sumatera Selatan	Kab. Ogan Komering Ilir	Pangkalan Lapam	Perigi
857	Sumatera Selatan	Kota Palembang	Ilir Timur I	15 Ilir
858	Sumatera Selatan	Kab. Ogan Komering Ilir	Pedamaran	Pedamaran Iii
859	Sumatera Selatan	Kota Palembang	Ilir Barat I	Lorok Pakjo
860	Sumatera Selatan	Kota Lubuk Linggau	Lubuk Linggau Utara li	Pasar Satelit
861	Sumatera Selatan	Penukal Abab Lematang Ilir (Pali)	Abab	Betung Selatan
862	Sumatera Selatan	Kab. Banyuasin	Rantau Bayur	Talang Kemang
863	Sumatera Selatan	Kota Lubuk Linggau	Lubuk Linggau Utara li	Ulak Surung
864	Sumatera Selatan	Kab. Ogan Komering Ilir	Air Sugihan	Simpang Heran
865	Sumatera Selatan	Kab. Ogan Komering Ulu	Lubuk Batang	Banu Ayu
866	Sumatera Selatan	Kab. Lahat	Merapi Barat	Negeri Agung
867	Sumatera Selatan	Kab. Banyuasin	Sembawa	Mainan
868	Sumatera Selatan	Kab. Ogan Komering Ilir	Sirah Pulau Padang	Terate
869	Sumatera Selatan	Kab. Banyuasin	Banyuasin Iii	Pangkalan Balai
870	Sumatera Selatan	Kab. Banyuasin	Muara Padang	Sumber Makmur
871	Sumatera Selatan	Kab. Ogan Komering Ilir	Tulung Selapan	Lebung Gajah
872	Sumatera Selatan	Kab. Lahat	Kikim Barat	Sukarami
873	Sumatera Selatan	Kota Palembang	Seberang Ulu li	14 Ulu
874	Sumatera Selatan	Kab. Ogan Komering Ilir	Cengal	Sungai Pasir
875	Sumatera Selatan	Kab. Lahat	Kikim Timur	Bunga Mas
876	Sumatera Selatan	Kab. Muara Enim	Gelumbang	Bitis
877	Sumatera Selatan	Kab. Ogan Komering Ilir	Lempuing Jaya	Rantau Durian
878	Sumatera Selatan	Kab. Lahat	Sukamerindu	Kapitan
879	Sumatera Selatan	Musi Rawas Utara	Rupit	Muara Rupit
880	Sumatera Selatan	Kota Palembang	Seberang Ulu li	16 Ulu



881	Sumatera Selatan	Penukal Abab Lematang Ilir (Pali)	Tanah Abang	Sukaraja
882	Sumatera Selatan	Kota Lubuk Linggau	Lubuk Linggau Selatan li	Tanah Periuk
883	Sumatera Selatan	Kab. Ogan Komering Ilir	Mesuji	Suryaadi
884	Sumatera Selatan	Kab. Lahat	Lahat	Ulak Mas
885	Sumatera Selatan	Kab. Ogan Komering Ulu	Kedaton Peninjauan Raya	Kedaton
886	Sumatera Selatan	Kota Prabumulih	Prabumulih Timur	Sukajadi
887	Sumatera Selatan	Kab. Musi Banyuasin	Sungai Lilin	Srigunung
888	Sumatera Selatan	Kab. Banyuasin	Muara Sugihan	Daya Murni
889	Sumatera Selatan	Kab. Lahat	Kikim Barat	Sidomakmur
890	Sumatera Selatan	Penukal Abab Lematang Ilir (Pali)	Abab	Prambatan
891	Sumatera Selatan	Penukal Abab Lematang Ilir (Pali)	Talang Ubi	Talang Ubi Timur
892	Sumatera Selatan	Kab. Ogan Komering Ilir	Sirah Pulau Padang	Mangun Jaya
893	Sumatera Selatan	Kab. Ogan Komering Ilir	Mesuji	Kali Deras
894	Sumatera Selatan	Kab. Lahat	Mulak Ulu	Padang Bindu
895	Sumatera Selatan	Kab. Musi Banyuasin	Lais	Petaling
896	Sumatera Selatan	Kab. Lahat	Kota Agung	Muntar Alam Baru
897	Sumatera Selatan	Kab. Empat Lawang	Sikap Dalam	Marta Pura
898	Sumatera Selatan	Kab. Ogan Komering Ulu Timur	Martapura	Veteran Jaya
899	Sumatera Selatan	Kab. Musi Banyuasin	Babat Toman	Bangun Sari
900	Sumatera Selatan	Kab. Banyuasin	Talang Kelapa	Air Batu
901	Sumatera Selatan	Kab. Banyuasin	Pulau Rimau	Buana Murti (air Senda Iii)
902	Sumatera Selatan	Kota Palembang	Ilir Barat I	Demang Lebar Daun
903	Sumatera Selatan	Kab. Muara Enim	Belida Darat	Gaung Asam
904	Sumatera Selatan	Kab. Banyuasin	Talang Kelapa	Sukamoro
905	Sumatera Selatan	Kab. Musi Banyuasin	Sungai Keruh	Sinar Jaya
906	Sumatera Selatan	Kab. Ogan Komering Ulu Selatan	Banding Agung	Bandar Agung Ranau
907	Sumatera Selatan	Kab. Ogan Komering Ilir	Tanjung Lubuk	Tanjung Baru
908	Sumatera Selatan	Kab. Ogan Ilir	Indralaya Utara	Palem Raya
909	Sumatera Selatan	Kab. Muara Enim	Lubai	Jiwa Baru
910	Sumatera Selatan	Kab. Ogan Komering Ilir	Lempuing	Dabuk Rejo
911	Sumatera Selatan	Kota Palembang	Ilir Barat li	27 Ilir
912	Sumatera Selatan	Kab. Lahat	Lahat	Pagar Agung
913	Sumatera Selatan	Kab. Lahat	Kota Agung	Karang Endah
914	Sumatera Selatan	Kab. Banyuasin	Muara Sugihan	Tirto Harjo
915	Sumatera Selatan	Kab. Banyuasin	Makarti Jaya	Tirta Mulya

916	Sumatera Selatan	Kab. Ogan Ilir	Indralaya	Tanjung Seteko
917	Sumatera Selatan	Kab. Ogan Komering Ulu Timur	Belitang li	Keli Rejo
918	Sumatera Selatan	Kab. Banyuasin	Sumber Marga Telang	Muara Telang Marga
919	Sumatera Selatan	Kota Palembang	Seberang Ulu I	2 Ulu
920	Sumatera Selatan	Kab. Banyuasin	Makarti Jaya	Purwosari
921	Sumatera Selatan	Kab. Musi Banyuasin	Plakat Tinggi	Sidorahayu (b1,2)
922	Sumatera Selatan	Kab. Muara Enim	Lubai	Beringin
923	Sumatera Selatan	Kota Palembang	Sukarami	Sukodadi
924	Sumatera Selatan	Kab. Banyuasin	Tanjung Lago	Sri Menanti
925	Sumatera Selatan	Kab. Lahat	Pseksu	Pagar Agung
926	Sumatera Selatan	Kota Palembang	Sukarami	Suka Bangun
927	Sumatera Selatan	Kab. Musi Banyuasin	Plakat Tinggi	Sido Mukti (sp1,3)
928	Sumatera Selatan	Kota Palembang	Bukit Kecil	22 Ilir
929	Sumatera Selatan	Musi Rawas Utara	Karang Jaya	Rantau Jaya
930	Sumatera Selatan	Kab. Muara Enim	Sungai Rotan	Sukarami
931	Sumatera Selatan	Kab. Banyuasin	Sembawa	Muara Damai
932	Sumatera Selatan	Kota Palembang	Seberang Ulu li	Sentosa
933	Sumatera Selatan	Kab. Ogan Ilir	Payaraman	Tebedak li
934	Sumatera Selatan	Kab. Ogan Komering Ulu Timur	Belitang	Sidogede
935	Sumatera Selatan	Kab. Musi Rawas	Tuah Negeri	Dharma Sakti
936	Sumatera Selatan	Kab. Muara Enim	Semendo Darat Ulu	Pajar Bulan
937	Sumatera Selatan	Kab. Muara Enim	Gunung Megang	Panang Jaya
938	Sumatera Selatan	Kab. Ogan Komering Ulu Timur	Belitang Mulya	Sido Waluyo
939	Sumatera Selatan	Kab. Ogan Komering Ulu Timur	Bunga Mayang	Tunas Peracak
940	Sumatera Selatan	Kota Palembang	Kertapati	Keramasan
941	Sumatera Selatan	Penukal Abab Lematang Ilir (Pali)	Abab	Betung Barat
942	Sumatera Selatan	Kab. Musi Rawas	Bulang Tengah Suku Ulu	Suka Makmur
943	Sumatera Selatan	Kab. Ogan Komering Ulu Timur	Belitang Iii	Sukanegara
944	Sumatera Selatan	Kab. Ogan Komering Ilir	Kota Kayu Agung	Sukadana
945	Sumatera Selatan	Kab. Musi Rawas	Muara Lakitan	Bumi Makmur
946	Sumatera Selatan	Kab. Musi Banyuasin	Bayung Lencir	Muara Merang
947	Sumatera Selatan	Kab. Ogan Komering Ilir	Kota Kayu Agung	Kayu Agung
948	Sumatera Selatan	Kab. Banyuasin	Air Kumbang	Panca Mulya
949	Sumatera Selatan	Musi Rawas Utara	Rawas Ulu	Sungai Baung
950	Sumatera Selatan	Kab. Muara Enim	Muara Enim	Tanjung Raja
951	Sumatera Selatan	Musi Rawas Utara	Ulu Rawas	Pulau Kidak
952	Sumatera Selatan	Kab. Banyuasin	Sembawa	Lalang Sembawa

953	Sumatera Selatan	Penukal Abab Lematang Ilir (Pali)	Penukal	Air Itam
954	Sumatera Selatan	Kab. Ogan Ilir	Rambang Kuang	Kuang Dalam Timur
955	Sumatera Utara	Kota Tebing Tinggi	Padang Hilir	Satria
956	Sumatera Utara	Kota Medan	Medan Sunggal	Sei Sikambang B
957	Sumatera Utara	Kab. Mandailing Natal	Batahan	Pasar Baru Batahan
958	Sumatera Utara	Kab. Labuhan Batu Utara	Kualuh Leidong	Air Hitam
959	Sumatera Utara	Kab. Padang Lawas	Barumon	Psr Sibuhuan
960	Sumatera Utara	Kota Tanjung Balai	Datuk Bandar	Pahang
961	Sumatera Utara	Kab. Mandailing Natal	Ranto Baik	Huta Baringin

Grafik Pendaftaran Mahasiswa KKN Berdasarkan Fakultas

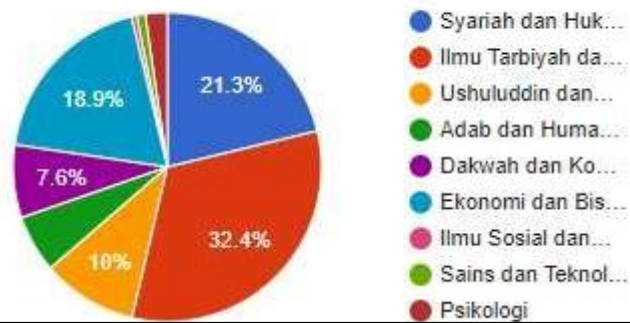

FAKULTAS	: JUMLAH
1. Syariah Dan Hukum	: 561
2. Ilmu Tarbiyah Dan Keguruan	: 856
3. Ushuluddin Dan Pemikiran Islam	: 264
4. Adab Dan Humaniora	: 159
5. Dakwah Dan Komunikasi	: 201
6. Ekonomi Dan Bisnis	: 500
7. Ilmu Sosial Dan Politik	: 14
8. Sains Dan Teknologi	: 24
9. Psikologi	: 61
Total	: 2640

Data KKN 73 Tahun 2020

### 2.2.1. Kegiatan Sosialisasi pembekalan KKN 73 Tahun 2020

2640 peserta KKN angkatan 73 ikuti sosialisasi dan pembekalan KKN melalui Zoom Meeting UIN Raden Fatah, pada 13 Juni 2020.

LP2M menggelar kegiatan Sosialisasi dan Pembekalan KKN Angkatan 73 Tahun 2020 menggunakan Zoom Meeting 2020. KKN ini mengusung tema “KKN Berbasis Riset dan Pengembangan Potensi Lokal Berkarakter Pandemi Covid 19 Tahun 2020”. Jumlah peserta KKN 2640 dari 9 fakultas yang akan dilaksanakan di beberapa Provinsi Aceh, Bengkulu, Jambi, Jawa Barat, Jawa Timur, Kepulauan Bangka Belitung, Kepulauan Riau, Lampung, Sumatera Barat, Sumatera Selatan, Sumatera Utara. Para peserta akan ditempatkan di 961 desa/kelurahan, yang didampingi oleh 94 Dosen Pendamping Lapangan.

Kegiatan ini bertujuan untuk membekali peserta KKN tentang kemasyarakatan. KKN bagian daripada Tridharma Perguruan Tinggi. Mahasiswa yang terjun di masyarakat ini dapat memberdayakan masyarakat. Selanjutnya, DPL yang terverifikasi kali ini diminta lebih kreatif, disamping tugas sebagai DPL juga sekaligus melaksanakan pengabdian kepada masyarakat (PkM Dosen yang segabung dengan kegiatan KKN mahasiswa). Kegiatan PkM Dosen berbasis riset bersama mahasiswa dapat menghasilkan tulisan outcome jurnal yang submit dan terbit di jurnal-jurnal PkM yang ada di lingkungan PTKIN atau lainnya.



**Gambar 3.3 KKN Angkatan 73 Tahun 2020**

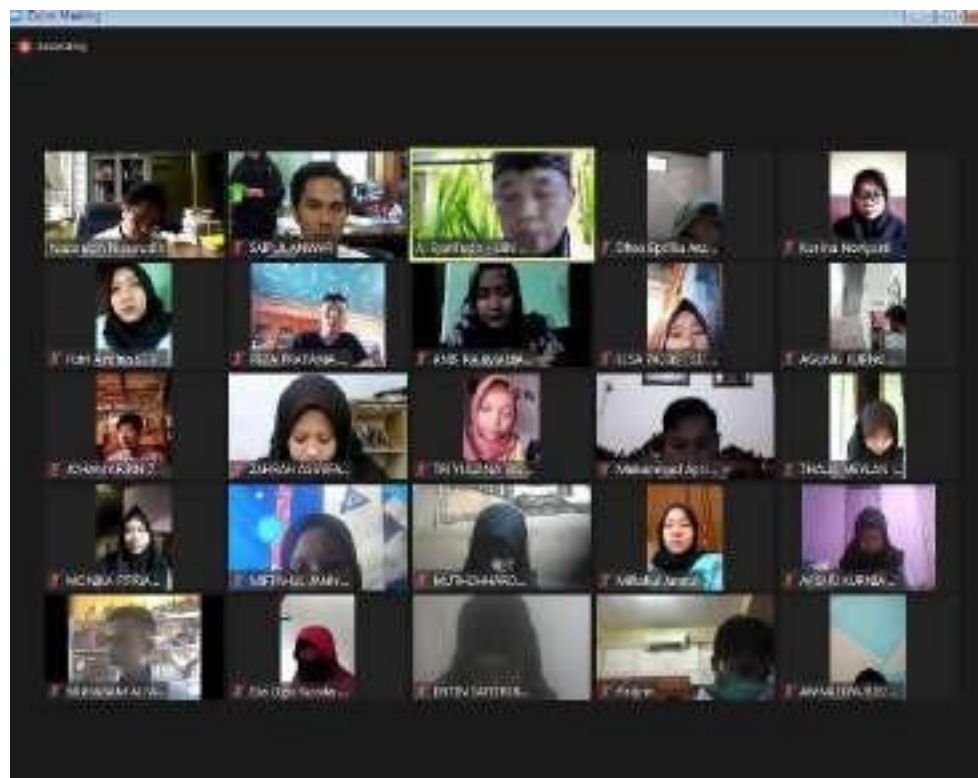

**Gambar 3.4 Sosiasialisasi KKN 72 Tahun 2020**





## Rapat DPL KKN Angkatan 72

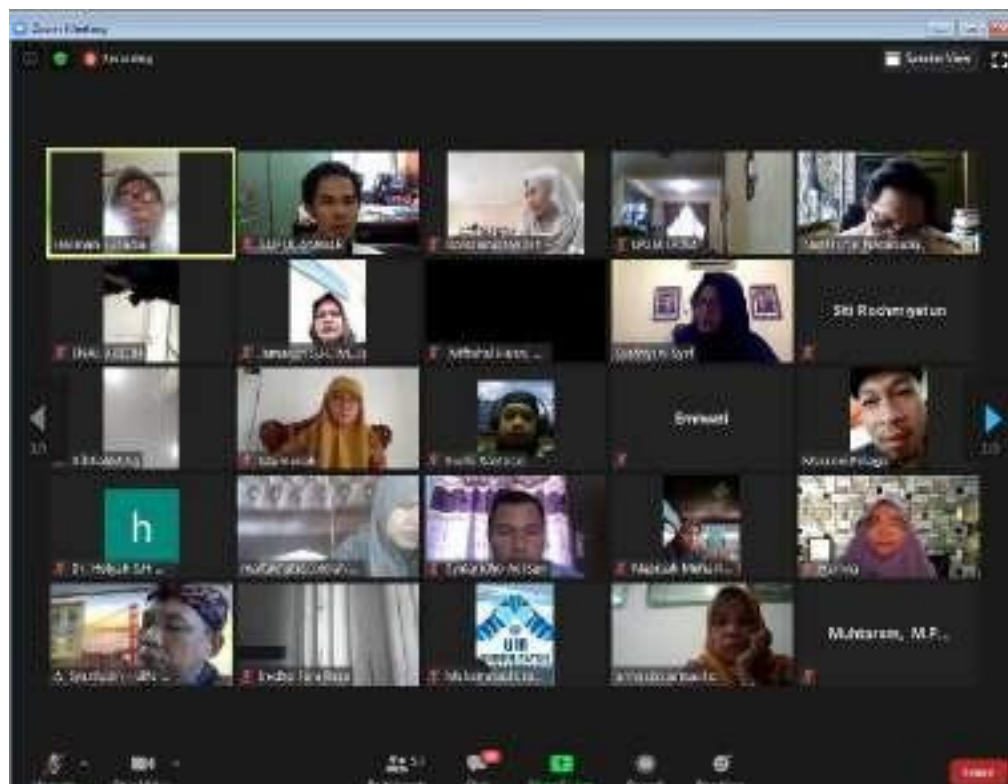

Gambar 3.5 Rapat Kordinasi LP2M dengan DPL KKN 73 Tahun 2020

## Seleksi Sarjana Bina Desa (SBD) Untuk Muara Enim-2020







## 2.2.2. Kuliah Kerja Nyata 3T Nusa Tenggara Timur

Grafik Pendaftaran Mahasiswa KKN Berdasarkan Fakultas

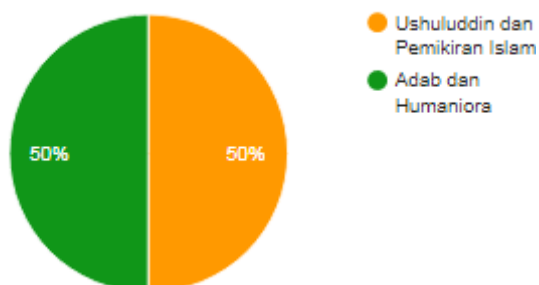

FAKULTAS	JUMLAH
1. Syariah Dan Hukum	0
2. Ilmu Tarbiyah Dan Keguruan	0
3. Ushuluddin Dan Pemikiran Islam	1
4. Adab Dan Humaniora	1
5. Dakwah Dan Komunikasi	0
6. Ekonomi Dan Bisnis	0
7. Ilmu Sosial Dan Politik	0
8. Sains Dan Teknologi	0
9. Psikologi	0
Total	2

### Pelepasan KKN 3T

Bertempat di Ruang Biro AAKK pada Jumat, 3 Januari 2020, Rektor melalui Kepala Biro AAKK melepas dua mahasiswa yaitu Suryo Arief Wibowo dan Tata Azzahra Salsabila Rosie untuk melaksanakan KKN 3T di Kupang, Nusa Tenggara Timur. KKN 3T (Terluar, Terdepan, Tertinggal) merupakan inisiasi dari Kementerian Agama dengan LP2M se-PTKIN. Adapun peserta KKN ini gabungan dari 28 PTKIN. Untuk UIN Raden Fatah mendelegasikan dua mahasiswa dari Fakultas Ushuluddin dan Pemikiran Islam dan Fakultas Adab dan Humaniora ke Kupang. KKN 3T ini diselenggarakan dari 7 Januari hingga 11 Februari 2020 dengan tema "Moderasi beragama dalam membangun Indonesia dengan metode ABCD" mewujudkan misi kementerian agama yakni menjaga harmonisasi bangsa Indonesia. Sebelumnya mahasiswa sudah diberikan pembekalan pendahuluan oleh LP2M.





### Gambar 3.10 Pelepasan KKN 3T NTT Tahun 2020

Pembekalan KKN 3T di Kupang



Kegiatan KKN 3T di NTT









**Gambar 3.11 KKN 3T NTT Tahun 2020**

---

### 3. Program Pusat Studi Gender & Anak

*Belum ada- berhubung adanya wabah global pandemik corona virus covid-19 tahun 2020.*

### 4. Program Kegiatan Rumah Jurnal

#### a. Jumlah Jurnal UIN Raden Fatah

No	Nama Jurnal	Unit Pengelola	Status Akreditasi
1	Psikis: Jurnal Psikologi Islami	Fak. Psikologi	Sinta 2
2	Ta'dib: Jurnal Pendidikan Islam	Fak. Tarbiyah dan Ilmu Keguruan	Sinta 2
3	Tadrib: Jurnal Pendidikan Agama Islam	Prodi Pendidikan Agama Islam	Sinta 3
4	Edukasi: Jurnal Pendidikan dan Pengajaran	Prodi Pendidikan Bahasa Inggris	Sinta 3
5	Conciencia	Program Pascasarja	Sinta 3
6	Jurnal Biota	Prodi Biologi	Sinta 3
7	Jurnal Pendidikan Matematika RAFA	Prodi Pendidikan Matematika	Sinta 3
8	Nurani: Jurnal Kajian Syariah dan Masyarakat	Fak. Syariah dan Hukum	Sinta 3
9	Intizar	LP2M	Sinta 3
10	Jurnal Studi Sosial dan Politik	Fak. Ilmu Sosial dan Ilmu Politik	Sinta 4
11	Jurnal Intelektualita : Keislaman, Sosial dan Sains	Warek III	Sinta 4
12	Orbital: Jurnal Pendidikan Kimia	Prodi Pendidikan Kimia	Sinta 4
13	ALKIMIA : Jurnal Ilmu Kimia dan Terapan	Prodi Kimia	Sinta 4
14	I-Finance : a Research Journal on Islamic Finance	Fak. Ekonomi dan Bisnis Islam	Sinta 4
15	I-ECONOMICS: A Research Journal on Islamic Economics	Fak. Ekonomi dan Bisnis Islam	Sinta 4
16	Journal of Malay Islamic Studies	Warek I	Sinta 4
17	Medina-Te : Jurnal Studi Islam	Program Pascasarja	Sinta 4
18	Wardah	Fak. Dakwah dan Komunikasi	Sinta 4
19	JIP (Jurnal Ilmiah PGMI)	Prodi PGMI	Sinta 4
20	Tamaddun : Jurnal Kebudayaan dan Sastra Islam	Fak. Adab dan Humaniora	Sinta 4
21	JIFP (Jurnal Ilmu Fisika dan Pembelajarannya)	Prodi Pendidikan Fisika	Sinta 4
22	TAQDIR	Prodi Pendidikan Bahasa Arab	Sinta 4
23	Raudhatul Athfal: Jurnal Pendidikan Islam Anak Usia Dini	Prodi PAUD	Sinta 5
24	Bioilmi: Jurnal Pendidikan	Prodi Pendidikan Biologi	Sinta 5
25	Jurnal Ilmu Agama	Fak. Ushuluddin dan Pemikiran Islam	Sinta 5

26	El-Idare: Jurnal Manajemen Pendidikan Islam	Prodi Manajemen Pendidikan Islam	Sinta 5
27	An Nisa'a	Pusat Studi Gender dan Anak	Nasional
28	Jusifo	Prodi Sistem Informasi	Nasional
29	Ghaidan	Prodi Bimbingan dan Penyuluhan Islam	Nasional
30	Yonetim	Prodi Manajemen Dakwah	Nasional
31	JKPI	Prodi Jurnalistik	Nasional
32	Studia Manageria	Prodi S2 MPI	Nasional
33	Muaddib	Prodi S2 PAI	Nasional
34	Jurnal PAI Raden Fatah	Prodi PAI	Nasional
35	Ampera	Prodi Ilmu Politik	Lokal
36	El-Kiraas	Pusat Pengabdian kepada Masyarakat	Nasional
37	As-Shuffah	Program Pascasarja	Nasional
38	Jurnal Studia Agama	Fak. Ushuluddin dan Pemikiran Islam	Nasional
39	Tadwin	Prodi Ilmu Perpustakaan	Lokal
40	Suluh	Fak. Adab dan Humaniora	Lokal

**b. Progress Akreditasi Jurnal di Lingkungan UIN Raden Fatah Palembang Sampai Tahun 2020**

26

**JURNAL TERAKREDITASI NASIONAL  
UIN RADEN FATAH PALEMBANG**

Pembaruan Data: 6 Januari 2020

No	Nama Jurnal	Pengelola	S1	S2	S3	S4	S5	S6
1	Ciencia	Program Pascasarjana						
2	Mediate: Jurnal Studi Islam	Program Pascasarjana						
3	Tadrib: Jurnal Pendidikan Islam	Fak. Ilmu Tarbiyah dan Keguruan						
4	Edukasi: Jurnal Pendidikan dan Pembelajaran	Prodi Pendidikan Bahasa Inggris						
5	Jurnal Pendidikan Matematika Rafa	Prodi Pendidikan Matematika						
6	Tadrib: Jurnal Pendidikan Agama Islam	Prodi Pendidikan Agama Islam						
7	El-Idare: Jurnal Manajemen Pendidikan Islam	Prodi Manajemen Pendidikan Islam						
8	Taqdir	Prodi Pendidikan Bahasa Arab						
9	Orbital: Jurnal Pendidikan Kimia	Prodi Pendidikan Kimia						
10	Raudhatul Athfal	Prodi Pendidikan Anak Usia Dini						
11	JIP (Jurnal Ilmiah PGMI)	Prodi Pendidikan Guru Madrasah Ibtidaiyah						
12	Biolimi: Jurnal Pendidikan	Prodi Pendidikan Biologi						
13	Jurnal Ilmu Fisika dan Pembelajarannya	Prodi Pendidikan Fisika						
14	Psikis: Jurnal Psikologi Islami	Fak. Psikologi						
15	Intizar	Pusat Penelitian dan Penerbitan LP2M						
16	Tamaddun: Jurnal Kebudayaan dan Sastra Islam	Fak. Adab dan Humaniora						
17	I-ECONOMICS: A Research Journal on Islamic Economics	Fak. Ekonomi dan Bisnis Islam						
18	I-Finance: A Research Journal on Islamic Finance	Fak. Ekonomi dan Bisnis Islam						
19	Wardah	Fak. Dakwah dan Komunikasi						
20	Jurnal Biota	Prodi Biologi						
21	Alkimia: Jurnal Ilmu Kimia dan Terapan	Prodi Kimia						
22	Jurnal Intelektualita: Keislaman, Sosial dan Sains	Warek III						
23	Jurnal Ilmu Agama	Fak. Ushuluddin dan Pemikiran Islam						
24	Nurani	Fak. Syariah dan Hukum						
25	Jurnal Studi Sosial dan Politik	Fak. Ilmu Sosial dan Ilmu Politik						
26	Journal of Malay Islamic Studies	Warek I						

Sumber: Rumah Jurnal LP2M UIN Raden Fatah Palembang



## **BAB IV**

### **PENUTUP**

#### **A. Kesimpulan**

Capaian kinerja LP2M bulan Oktober s.d Desember 2020 dengan Persentase Dana BOPTN yang sudah terealisasi sebesar 84.35%.

#### **B. Saran**

Karena kinerja LP2M terkait kepada seluruh dosen UIN Raden Fatah yang tersebar pada 9 Fakultas juga Pascasarjana dan dosen dari luar UIN Raden Fatah, maka diharapkan dukungan Pimpinan UIN Raden Fatah, dukungan Pimpinan fakultas-fakultas serta dukungan Pimpinan instansi-instansi di luar UIN Raden Fatah yang terkait.

-----

**LAPORAN KINERJA SEMESTER II TRIWULAN III & IV  
LEMBAGA PENELITIAN DAN PENGABDIAN KEPADA MASYARAKAT (LP2M) UIN RADEN FATAH  
PERIODE TRIWULAN ANGGARAN BOPTN**

No	Sasaran Strategis	Indikator Kinerja	Target					Realisasi								KET	
			1 Tahun	Triwulan I	Triwulan II	Triwulan III	Triwulan IV	Triwulan I		Triwulan II		Triwulan III		Triwulan IV			
			Jumlah	%	%	%	%	Jumlah	%	Jumlah	%	Jumlah	%	Jumlah	%		
(2)	(3)	(4)	(5)	(6)	(7)	(8)	(9)	(10)	(11)	(12)	(13)	(14)	(15)	(16)	(17)	(18)	
	Terserapnya anggaran Belanja bahan KKN Angk.72 Tahun 2020 (BOPTN)	Sertifikat ,fotocopy, Plakat Cinderamata, Sertifikat Peserta, Panitia,DPL	73.000.000	100 %					73.000.000	100%							
	Terserapnya anggaran Belanja Perjalanan Dinas Biasa KKN Angk. 72 Tahun 2020 (BOPTN)	Transport Peserta Palembang ke Lokasi dan Lokasi ke Palembang	400.000000	100 %					372.000.000	95%							
	Terserapnya anggaran Belanja Perjalanan Dinas Biasa KKN Angk. 72 Tahun 2020 (BOPTN)	Uang Saju dan Transport Audiensi dan Survey PPKKN dan DPL	141.700.000	100 %					88.400.000	62.5%							
	Terserapnya Anggaran Belanja Perjalanan Dinas Biasa KKN Angk. 72 Tahun 2020 (BOPTN)	Uang Saku dan Transport Mengantar PPKKN dan DPL	113.850.000	100 %					77.000.000	67.7%							
	Terserapnya Anggaran Belanja Perjalanan Dinas Biasa KKN	Uang Saku dan Transport Monitoring PPKKN dan DPL	176.550.000	100 %					176.550.000	100%							

Angkt. 72 Tahun 2020 (BOPTN)															
Terserapnya Anggaran Belanja Perjalanan Dinas Biasa KKN Angkt. 72 Tahun 2020 (BOPTN)	Uang Saku dan Transport Penjemputan PPKKN dan DPL	110.550.000	100%				75.900.000	69%							
Terserapnya Anggaran Belanja Barang Sosialisasi dan Pembekalan KKN Angkt. 72 Tahun 2020 (BOPTN)	Belanja Barang ATK bahan dan Fotocopi, Spanduk, Banner, Konsumsi dan Snack Kegiatan Sosialisasi dan Pembekalan KKN 72	119.890.000	100%				119.890.000	100%							
Terserapnya Anggaran Kegiatan Peningkatan Mutu Penelitian Berbasis Output (BOPTN)	Belanja Barang Non Operasional Lainnya Penelitian	3.762.000.000	100%						1.871.000.000	49%			1.866.000.000	48%	
Terserapnya Anggaran Pelaksanaan KKN Nusantara Tahun 2020 (BLU)	Belanja Perjalanan Transportasi Peserta KKN Nusantara	27.000.000	100%				11.725.000	43,43%							
Terserapnya Anggaran Pelaksanaan KKN Nusantara Tahun 2020	Belanja Perjalanan Uang Saku dan Transport PPKKN KKN Nusantara	18.000.000	100%				7.788.300	43,3%							

	(BLU)															
	Terserapnya Anggaran Operasional dan Pemeliharaan Kantor (BLU)	Belanja Perjalanan Dinas Pimpinan dan Staf LP2M	150.300.000	100%				16.595.522	11,04%			18.362.000	12,5%	102.090.729	67,9%	
	Terserapnya Anggaran Operasional dan Pemeliharaan Kantor (BLU)	Belanja Barang Dinas Pimpinan dan Staf LP2M	32.640.000	100%						5.737.800	17%	10.630.500	32,7%	9.850.500	30,3%	
	Terserapnya Anggaran Bimtek Penulisan Artikel Jurnal Bereputasi Scopus (BLU)	Belanja Barang ATK Bahan dan Spanduk	34.170.000	100%										18.616.000	54%	
	Terserapnya Anggaran Bimtek Penulisan Artikel Jurnal Bereputasi Scopus (BLU)	Belanja Jasa Honorarium Narasumber	14.550.000	100%										13.500.000	93,4%	
	Terserapnya Anggaran Bimtek Penulisan Artikel Jurnal Bereputasi	Belanja Perjalanan Tiket dan Penginapan Narasumber	14.700.000	100%										12.108.538	82,35%	

	Scopus (BLU)																
	Terserapnya Anggaran Bimtek Penulisan Artikel Jurnal Bereputasi Scopus (BLU)	Belanja Penyediaan Barang dan Jasa BLU Lainnya Paket fullboard, uang harian dan transport	176.000.000	100%										109.380.000	62,2%		
	Terserapnya Anggaran Program Penguatan dan Pemantapan Pengelolaan Rumah Jurnal UIN Rafah (BLU)	Belanja Barang ATK Bahan dan Spanduk	29.720.000	100%										651.000	2,28%		
	Terserapnya Anggaran Program Penguatan dan Pemantapan Pengelolaan Rumah Jurnal UIN Rafah (BLU)	Belanja Jasa Honor Narasumber	10.000.000	100%										9.000.000	90%		
	Terserapnya Anggaran Program Penguatan dan Pemantapan Pengelolaan Rumah Jurnal UIN Rafah	Belanja Perjalanan Tiket dan Penginapan Narasumber	9.800.000	100%										5.922.800	61%		

	(BLU)															
	Terserapnya Anggaran Program Penguatan dan Pemantapan Pengelolaan Rumah Jurnal UIN Rafah (BLU)	Belanja Penyediaan Barang dan Jasa BLU Lainnya Paket fullboard, uang harian dan transport	83.800.000	100%										70.830.000	84,5%	
	Terserapnya Anggaran Sosialisasi Litapdimas Dosen di Lingkungan UIN Rafah (BLU)	Belanja Barang ATK Bahan dan Spanduk	25.820.000	100%										602.000	2,35%	
	Terserapnya Anggaran Sosialisasi Litapdimas Dosen di Lingkungan UIN Rafah (BLU)	Belanja Jasa Honorarium Narasumber	5.400.000	100%										5.400.000	100%	
	Terserapnya Anggaran Sosialisasi Litapdimas Dosen di Lingkungan UIN Rafah (BLU)	Belanja Perjalanan Tiket dan Penginapan Narasumber	7.900.000	100%										6.527.758	82,55%	
	Terserapnya Anggaran Sosialisasi Litapdimas Dosen di Lingkungan UIN Rafah (BLU)	Belanja Penyediaan Barang dan Jasa BLU Lainnya Paket fullday, uang harian dan transport	41.300.000	100%										33.440.000	83,3%	
	Terserapnya Anggaran															

	Prolema dan Solusi kekerasan seksual pada perguruan tinggi (BLU)	Belanja barang ATK, Fotocopi, Konsumsi, Snack dan Cetak Buku	18.075.000	100%										18.075.000	100%	
	Terserapnya Anggaran Prolema dan Solusi kekerasan seksual pada perguruan tinggi (BLU)	Belanja Jasa Honorarium Narasumber	3.600.000	100%										3.600.000	100%	
	Terserapnya Anggaran Prolema dan Solusi kekerasan seksual pada perguruan tinggi (BLU)	Belanja Perjalanan Tiket dan Penginapan Narasumber	8.900.000	100%										3.510.400	39,5%	
	Terserapnya Anggaran Forum Kajian Gender dalam Berbagai Perspektif (BLU)	Belanja Barang Sertifikat, Fotocopi, Konsumsi, Snack, Cetak tulisan kegiatan	4.415.000	100%										4.400.000	99,6%	
	Terserapnya Anggaran Penguatan Vocal Point UIN Raden Fatah (BLU)	Belanja Barang ATK, Konsumsi dan Snack Kegiatan	4.650.000	100%										3.900.000	84%	
	Terserapnya Anggaran Penguatan Vocal Point UIN Raden Fatah	Belanja Jasa Honorarium Narasumber	7.200.000	100%										7.200.000	100%	

(BLU)																	

**Anggaran dana BOPTN dan BLU yang ada di RKA-AL** = **Rp. 6.193.330.000**  
**Anggaran yang sudah terserap/terrealisasi dari dana BOPTN dan BLU** = **Rp. 5.229.183.847**  
**Sisa Dana BOPTN yang belum terpakai di RKA-AL** = **Rp. 964.146.153**  
**Persentase Dana BOPTN yang sudah terealisasi sebesar** = **84,35%**

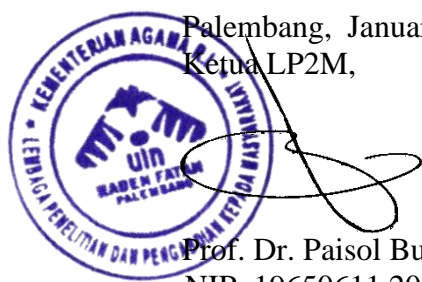

Palembang, Januari 2021  
 Ketua LP2M,  
 Prof. Dr. Paisol Burlian, M.Hum  
 NIP. 19650611 200003 1 002