



SISTEM PENJAMINAN MUTU UIN RADEN FATAH PALEMBANG



LEMBAGA PENJAMINAN MUTU UIN RADEN FATAH

- Penjaminan Mutu Tingkat Universitas: Lembaga Penjaminan Mutu <https://uinrf.id/F8NoI>
- Penjaminan Mutu Tingkat Fakultas: <https://uinrf.id/YBhDB>
- Penjaminan Mutu Tingkat Program Studi : <https://uinrf.id/YBhDB>





STRUKTUR LEMBAGA PENJAMINAN MUTU UIN RADEN FATAH

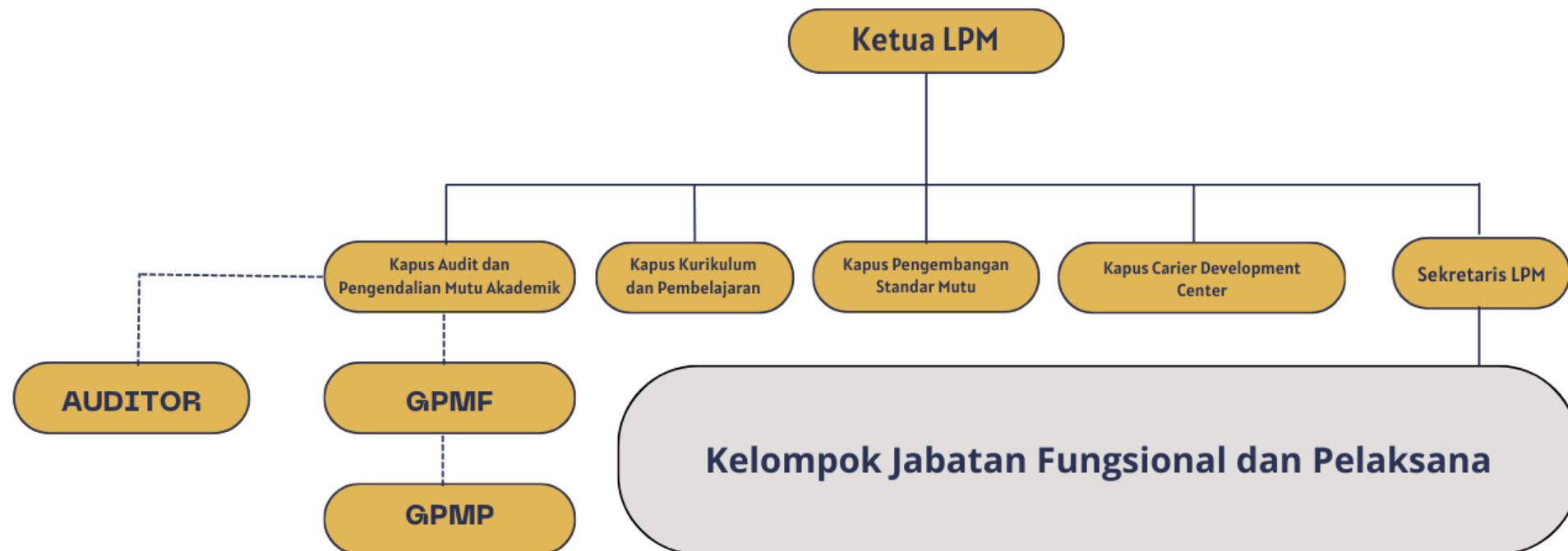

[SK Nomor 457 TAHUN 2023 TENTANG PENETAPAN BUKU PEDOMAN SPMI KEBIJAKAN SPMI](#)

Jobdesc : <https://uinrf.id/AAESQ>





SISTEM PENJAMINAN MUTU UIN RADEN FATAH

SPME

SPMI

■ AKREDITASI BANPT

■ AMI

■ AKREDITASI LAM

■ MONEV GPMP & GPMF

■ AUDIT ISO 9001:2015

■ SURVEI

■ EDOM



PEDOMAN SPMI UIN RADEN FATAH

1. **Kebijakan SPMI (SK Rektor No. 457 Tahun 2023)**, Berisi landasan filosofis, paradigma, dan prinsip kelembagaan dan manajemen UIN Raden Fatah dalam hal SPMI berdasarkan visi, misi dan tujuan penyelenggaraan pendidikan UIN Raden Fatah
2. **Manual SPMI (SK Rektor No. 458 Tahun 2023)**, Berisi Penetapan, Pelaksanaan, Evaluasi pelaksanaan, Pengendalian pelaksanaan dan peningkatan standar SPMI
3. **Standar SPMI (SK Rektor No. 459 Tahun 2023)**, Berisi standar nasional pendidikan tinggi dan Standar dikti yang ditetapkan UIN Raden Fatah Palembang yang menjadi acuan dalam penetapan standar, strategi pencapaian standar, indikator pencapaian dan kepatuhan dalam implementasi SPMI.
4. **Formulir/SOP (SK Rektor No. 460 Tahun 2023)**, Berisi form-form setiap standar sebagai panduan/pedoman Langkah-langkah pelaksanaan tugas dan pendokumentasian pelaksanaan tugas/kegiatan berdasarkan standar SPMI.



SIKLUS SPMI UIN RADEN FATAH

SPM Dikti (5)

Manajemen SPMI

Pasal 52 ayat (2) UU No. 12 Tahun 2012 tentang Pendidikan Tinggi

Penjaminan mutu dilakukan melalui **penetapan, pelaksanaan, evaluasi, pengendalian, dan peningkatan** standar Pendidikan Tinggi

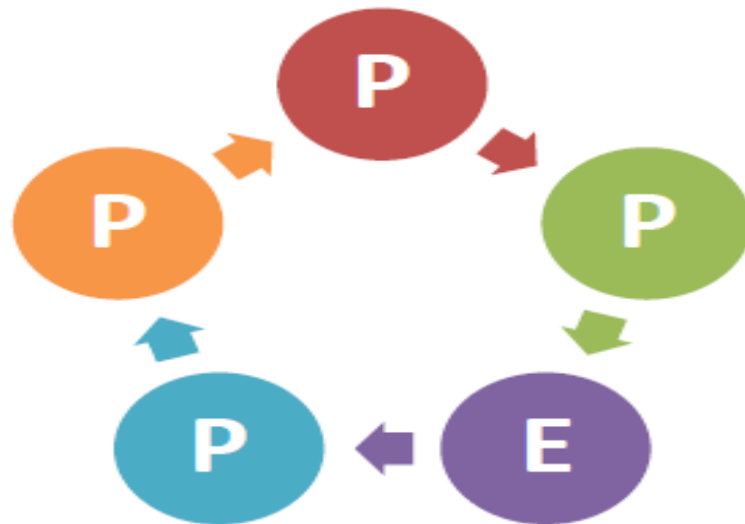

Penetapan Standar Dikti

Pelaksanaan Standar Dikti;

Evaluasi (Pelaksanaan) Standar Dikti;

Pengendalian (Pelaksanaan) Standar Dikti; dan

Peningkatan Standar Dikti.



IMPLEMENTASI PPEPP UIN RADEN FATAH

KEGIATAN PENJAMINAN MUTU AKADEMIK	SIKLUS PPEPP				
	PENETAPAN	PELAKSANAAN	EVALUASI	PENGENDALIAN	PENINGKATAN
AMI	<ol style="list-style-type: none"> SK Auditor AMI: 58 Auditor (8 lead, 52 Auditor), Auditee (KPA: 21, UPPS: 10, PS: 47) Pedoman AMI 	<ol style="list-style-type: none"> 1 tahun sekali sebelum RTM 	<ol style="list-style-type: none"> Laporan AMI berisi hasil capaian program kegiatan yang dibreakdown dari Renstra, Renop, dan RIP untuk memenuhi standar Dikti dan SN Dikti yang ditetapkan 	<ol style="list-style-type: none"> RTM Fakultas RTM Universitas 	<ol style="list-style-type: none"> RTL Program dan Anggaran
GPMP & GPMF	<ol style="list-style-type: none"> SK GPMP & GPMF: 47 Tim GPMP, 10 Tim GPMF Pedoman Monev 	<ol style="list-style-type: none"> Monev GPMP 2 kali setiap semester: Minggu ke 2 dan Minggu ke 13 perkuliahan Monev GPMF 1 kali setiap semester: satu minggu setelah masa input nilai semester selesai 	<ol style="list-style-type: none"> Laporan Monev berisi hasil Monev GPMP (pembelajaran) dan hasil Monev GPMF (tridarma PT: pendidikan, penelitian, pengabdian kepada masyarakat) 	<ol style="list-style-type: none"> RTM Fakultas RTM Universitas 	<ol style="list-style-type: none"> RTL Program dan Anggaran
SURVEI	<ol style="list-style-type: none"> SK Tim Survei: 47 Tim Survei, 7 kluster responden (mahasiswa, dosen, tendik, mitra, lulusan, pengguna lulusan, pengguna layanan) Pedoman Survei 	<ol style="list-style-type: none"> Survei 1 kali setiap semester: diakhir semester 	<ol style="list-style-type: none"> Laporan Survei berisi hasil survei kepuasan berbasis 9 kriteria akreditasi 	<ol style="list-style-type: none"> RTM Fakultas RTM Universitas 	<ol style="list-style-type: none"> RTL Program dan Anggaran



APLIKASI PENJAMINAN MUTU

- WEBSITE LEMBAGA PENJAMINAN MUTU
- SIALIM
- SIAMI
- E-SURVEY
- TRACER STUDY



BENCHMARKING PENJAMINAN MUTU

- BENCHMARKING KE UNIVERSITAS GADJAH MADA
- BENCHMARKING KE LPM UIN MALANG
- BENCHMARKING KE LPM UIN SUNAN GUNUNG DJATI BANDUNG
- MENERIMA BENCHMARKING DARI LPM IAIN KENDARI
- MENERIMA BENCHMARKING DARI BPM UNIVERSITAS IBA
- MENERIMA BENCHMARKING DARI LPM UIN SAMARINDA
- MENERIMA BENCHMARKING DARI LPM SAS BABEL
- MENERIMA BENCHMARKING DARI LPM IAIN CURUP
- MENERIMA BENCHMARKING DARI UIN SUNAN AMPEL SURABAYA
- MENERIMA BENCHMARKING DARI IAIN METRO



UIN RADEN FATAH PALEMBANG

TERIMA KASIH....



Lembaga Penjaminan Mutu
UIN Raden Fatah Palembang